



**RENDICION DE  
CUENTAS  
COMPARATIVO PRIMER  
SEMESTRE  
2013 - 2012**

**YAMIL RODRIGUEZ GARZA  
GERENTE**



## ORDEN DEL DIA

1. INSTALACION DEL INFORME DE RENDICION DE CUENTAS.
  - [HIMNO NACIONAL DE COLOMBIA.](#)
  - [HIMNO DE LA DORADA CALDAS.](#)
2. INFORME GENERAL (Dr. Yamil Rodríguez Garza).
3. INFORME FINANCIERO Y CONTABLE ( Gloria Érica Murillo Barco ).
4. INFORME FACTURACION (Ana Lucia Sánchez Cano).
5. INFORME ALMACEN (Maritza Beltrán Gallego).
6. INFORME DE ACTIVIDADES ASISTENCIALES (Dra. Soraya Noreña Pera) .
7. INFORME DE GESTION DE CALIDAD (Andrea Nader).
8. INFORME PROCESOS JUDICIALES (Magaly Ramírez).
9. CIERRE



## JUSTIFICACION

Con el propósito de dar cumplimiento a la resolución 0482 del 2010 y 0324 del 2011 emanadas de la Contraloría General de Caldas. El Hospital San Félix De La Dorada, presenta ante los honorables miembros de la Junta Directiva de la entidad a los respectivos entes de seguimiento, control y vigilancia y a la comunidad en general el presente documento denominado “Informe de Rendición de Cuentas del Primer Semestre del 2013”

La presente rendición, está desarrollada con base en las estadísticas, informes y Políticas definidas por la E.S.E. Hospital San Félix de La Dorada; evidenciando las metas logradas, los avances en las estrategias gerenciales y los resultados obtenidos relacionados con la viabilidad financiera, la calidad la oportunidad y la eficiencia en la prestación de los servicios.



**DR. YAMIL RODRIGUEZ GARZA**  
**GERENTE**

## FACHADA CONSULTORIOS SEGUNDO PISO



*Hospital San Félix*  
E. S. E. LA DORADA - CALDAS



## CONSULTORIOS SEGUNDO PISO





## CONSULTORIOS SEGUNDO PISO

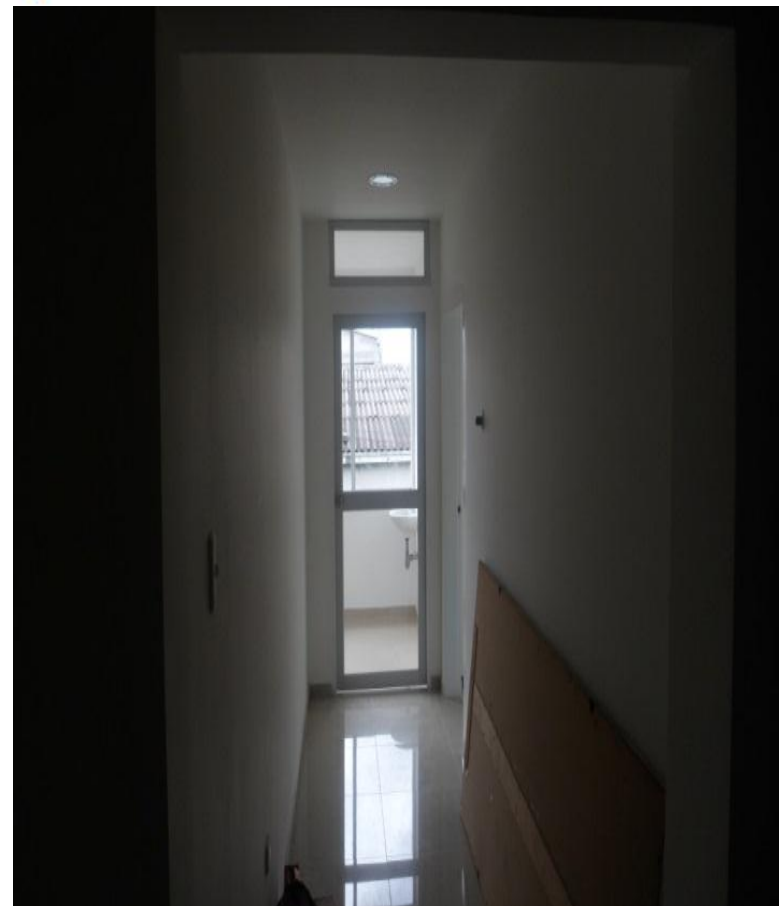

## CONSULTORIOS PRIMER PISO

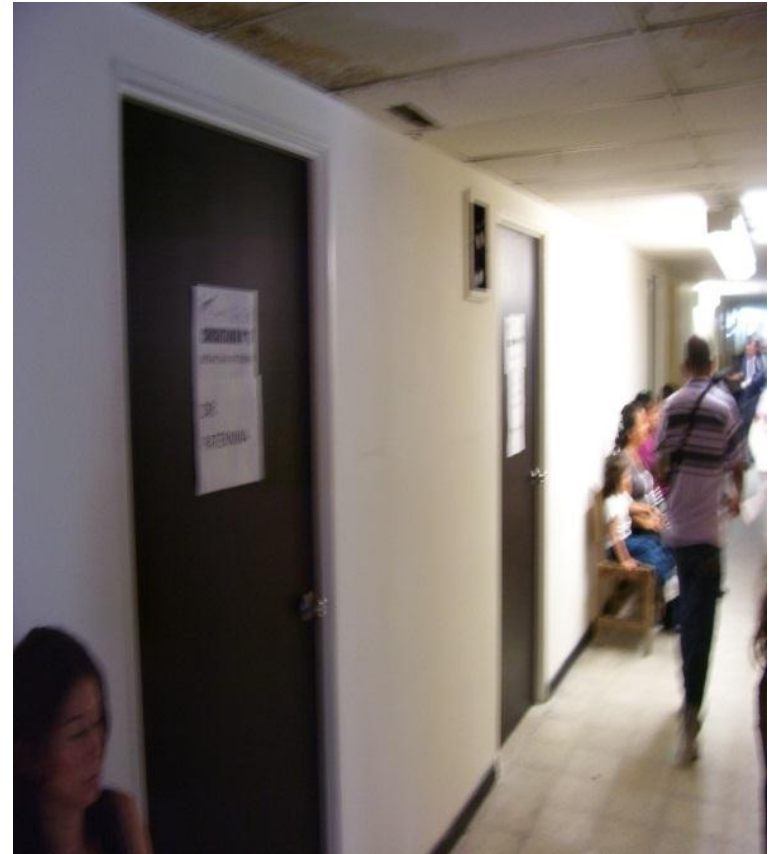



## AREA ADMINISTRATIVA



## ADECUACIONES AREA ADMINISTRATIVA



*Hospital San Félix*  
E. S. E. LA DORADA - CALDAS



## NUEVAS AREAS PARA RESIDUOS

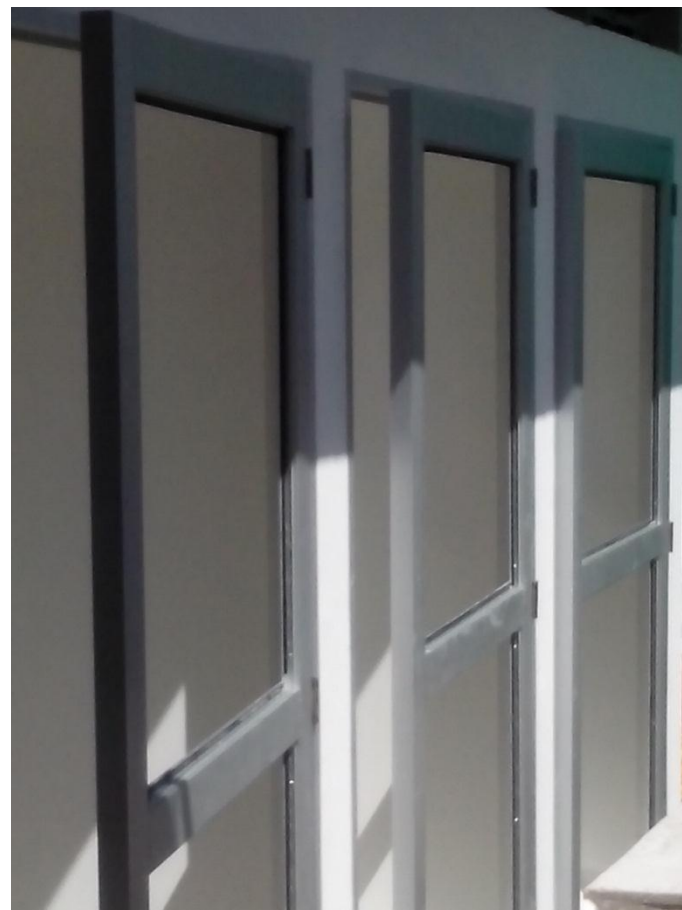
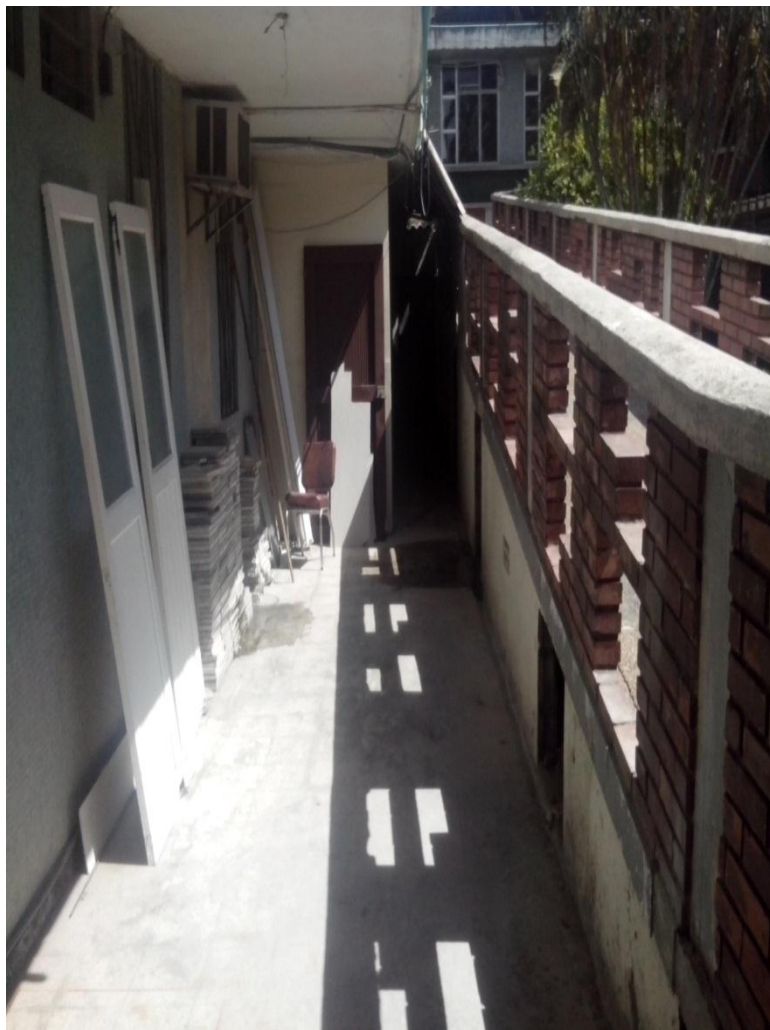

## RETOS

- Renovación Maquinas de Anestesia y la dotación de los 3 Quirófanos
- Adquisición de 4 Ambulancias.
- Adecuación del Centro de Salud Las Ferias
- Implementación de Historia Clínica Electrónica
- Mejoramiento Infraestructura tanto del hospital como de los cuatro centros de salud
- Ampliación de la Infraestructura en Urgencias
- Puesta en marcha de la U.C.I.

**ESTADOS FINANCIEROS  
COMPARATIVOS  
PRIMER SEMESTRE  
2012-2013**



**BALANCE GENERAL COMPARATIVO**  
**PRIMER SEMESTRE 2013 - 2012**  
**(CIFRAS EN MILES DE PESOS)**

CONCEPTO	2012	2013	VARIACION ABSOLUTA	VARIACION RELATIVA
ACTIVO			\$	%
CORRIENTE	10,304,950	15,588,345	5,283,395	51%
NO CORRIENTES	7,110,955	7,907,508	796,553	11%
<b>TOTAL ACTIVO</b>	<b>17,415,905</b>	<b>23,495,853</b>	<b>6,079,948</b>	<b>35%</b>

**BALANCE GENERAL COMPARATIVO  
PRIMER SEMESTRE 2013 - 2012  
(CIFRAS EN MILES DE PESOS)**

CONCEPTO	2012	2013	VARIACION ABSOLUTA	VARIACION RELATIVA
PASIVO	4,663,454	8,167,414	3,503,960	75%
PATRIMONIO	12,752,451	15,328,439	2,575,988	20%
<b>TOTAL PASIVO Y PATRIMONIO</b>	<b>17,415,905</b>	<b>23,495,853</b>	<b>6,079,948</b>	<b>35%</b>

**ESTADO DE ACTIVIDAD FINANCIERA ECONOMICA Y SOCIAL  
COMPARATIVO PRIMER SEMESTRE 2013 - 2012**

CONCEPTO	2012	2013	VARIACION ABSOLUTA	VARIACION RELATIVA
<b>INGRESOS OPERACIONALES</b>	9,330,127	12,151,775	2,821,648	30%
<b>COSTOS DE VENTAS</b>	4,549,957	5,786,829	1,236,872	27%
<b>GASTOS</b>	2,305,151	2,337,876	32,725	1%
<b>EXCEDENTE O DEFICIT DEL EJERCICIO</b>	<b>2,126,948</b>	<b>3,781,785</b>	<b>1,654,837</b>	<b>78%</b>

**EJECUCION PRESUPUESTAL  
COMPARATIVA  
PRIMER SEMESTRE  
2012 - 2013**

# RECAUDO

CONCEPTO	VALOR RECAUDADO A JUNIO 30 / 2012	VALOR RECAUDADO A JUNIO 30 / 2013
INGRESOS	5,772,729,627	8,824,229,761
DISPONIBILIDAD INICIAL	238,870,994	180,613,824
INGRESOS CORRIENTES	4,761,254,150	5,019,272,657
RECURSOS DE CAPITAL	772,604,483	3,624,343,280
<b>TOTAL INGRESOS</b>	<b>11,545,459,254</b>	<b>17,648,459,522</b>



# COMPROMISOS

CONCEPTO	COMPROMISOS ACUMULADOS A JUNIO 30/2012	COMPROMISOS ACUMULADOS A JUNIO 30/2013
G. FUNCIONAMIENTO	11,778,079,564	12,369,814,817
G. OPERACIÓN	2,858,226,630	3,072,874,908
G. INVERSION	648,732,562	903,787,345
SERVICIO DE DEUDA	-	-
<b>TOTAL COMPROMISOS</b>	<b>15,285,038,756</b>	<b>16,346,477,070</b>

# GIROS

CONCEPTO	GIROS ACUMULADOS A JUNIO -2012	GIROS ACUMULADOS A JUNIO -2013
G. FUNCIONAMIENTO	8,700,566,613	6,451,948,467
G. OPERACIÓN	1,211,386,477	1,474,331,796
G. INVERSION	506,069,612	699,436,669
SERVICIO DE DEUDA	-	-
<b>TOTAL GIROS</b>	<b>10,418,022,702</b>	<b>8,625,716,932</b>

# **INFORME FACTURACION**

## **ANA LUCIA SANCHEZ CANO**

MES	AÑO 2012	AÑO 2013	INCREMENTO
ENERO	1,230,134,626	1,214,330,295	-1%
FEBRERO	1,408,531,664	2,684,641,694	91%
MARZO	1,720,104,646	1,608,536,111	-6%
ABRIL	1,296,842,676	2,164,892,752	67%
MAYO	1,279,893,211	2,068,559,652	62%
JUNIO	2,125,079,595	2,097,185,350	-1%
<b>TOTAL</b>	<b>9,060,586,418</b>	<b>11,838,145,854</b>	<b>31%</b>
DIFERENCIA	<b>2,777,559,436</b>		



## COMPARATIVO FACTURADO POR MES PRIMER SEMESTRE AÑOS 2012-2013

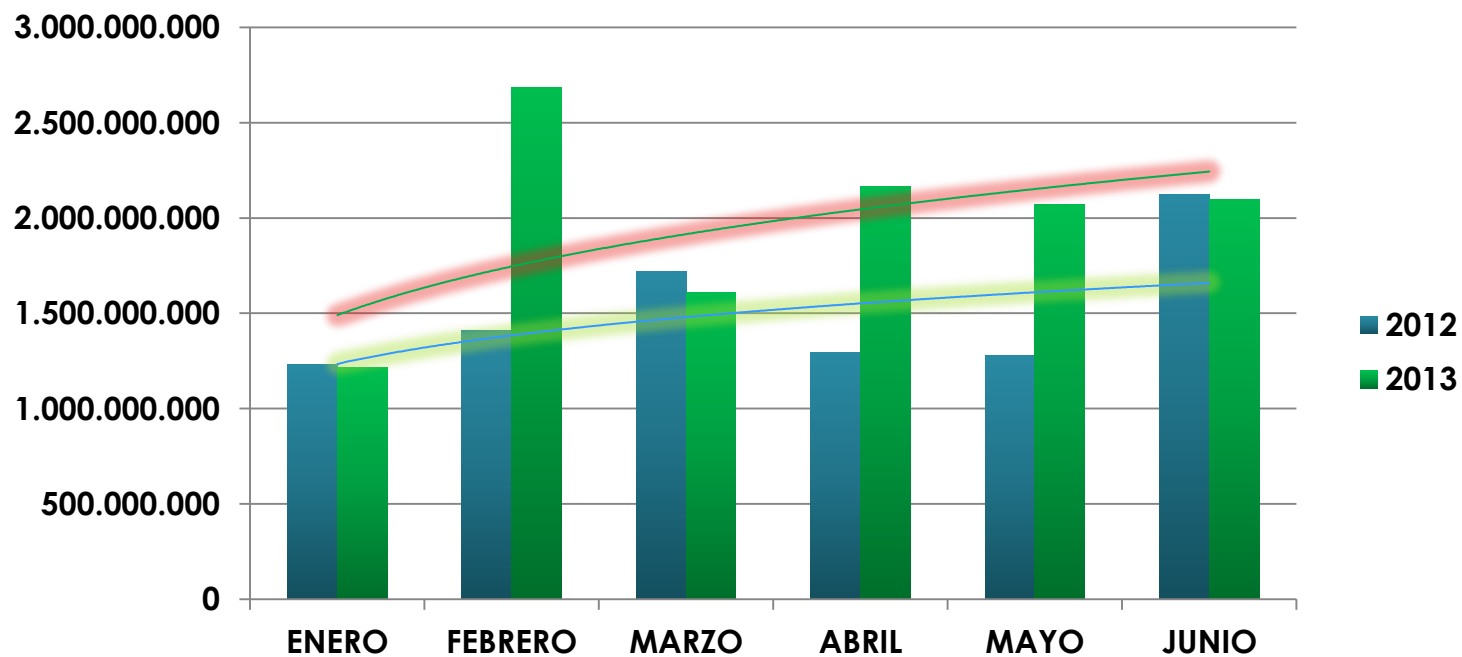

EPS	2012	2013	INCREMENTO
ASMETSALUD	2,587,836,378	3,217,055,633	24.0%
CAPRECOM EPS	2,715,746,589	3,008,111,225	11.0%
SALUDCOOP	913,297,694	2,169,237,625	138.0%
NUEVA EPS	166,459,532	366,549,545	120.0%
SALUDVIDA	63,285,546	176,154,371	178.0%
<b>TOTAL</b>	<b>6,446,625,739</b>	<b>8,937,108,399</b>	<b>39.0%</b>
<b>INCREMENTO</b>	<b>2,490,482,660</b>		

**COMPARATIVO TOTAL FACTURADO  
PRIMER SEMESTRE 2012-2013  
EPS MAS REPRESENTATIVAS**

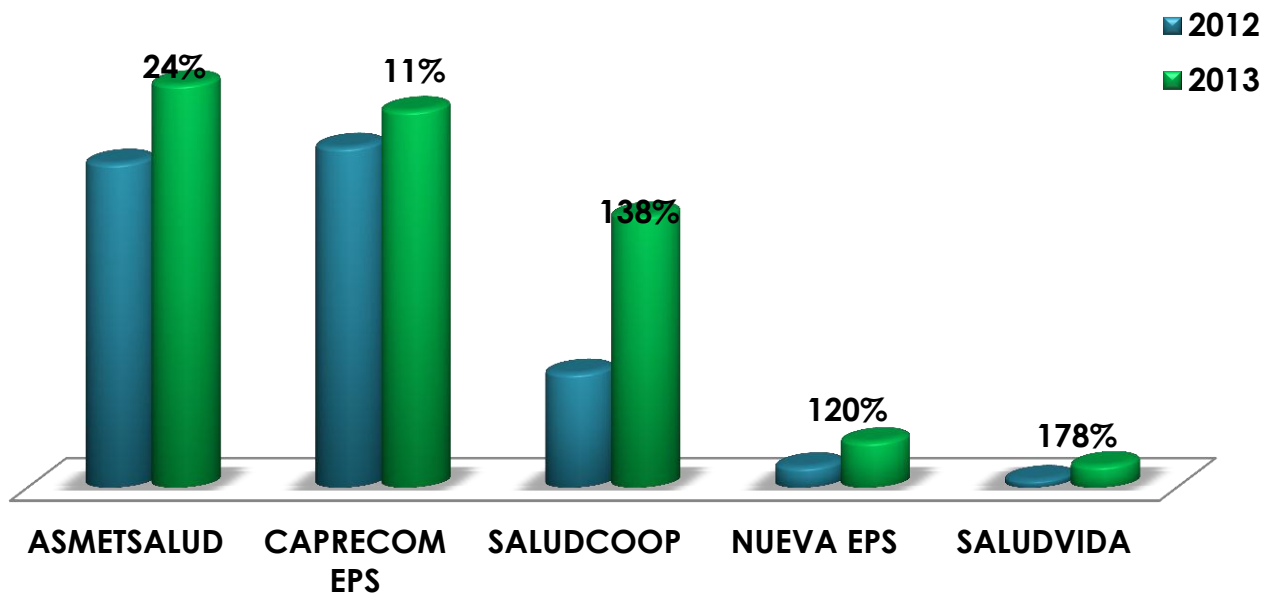



# **INFORME DE ALMACEN**

# MUEBLES, ENSERES Y EQUIPOS ADQUIRIDOS



VALORES POR PERIODO

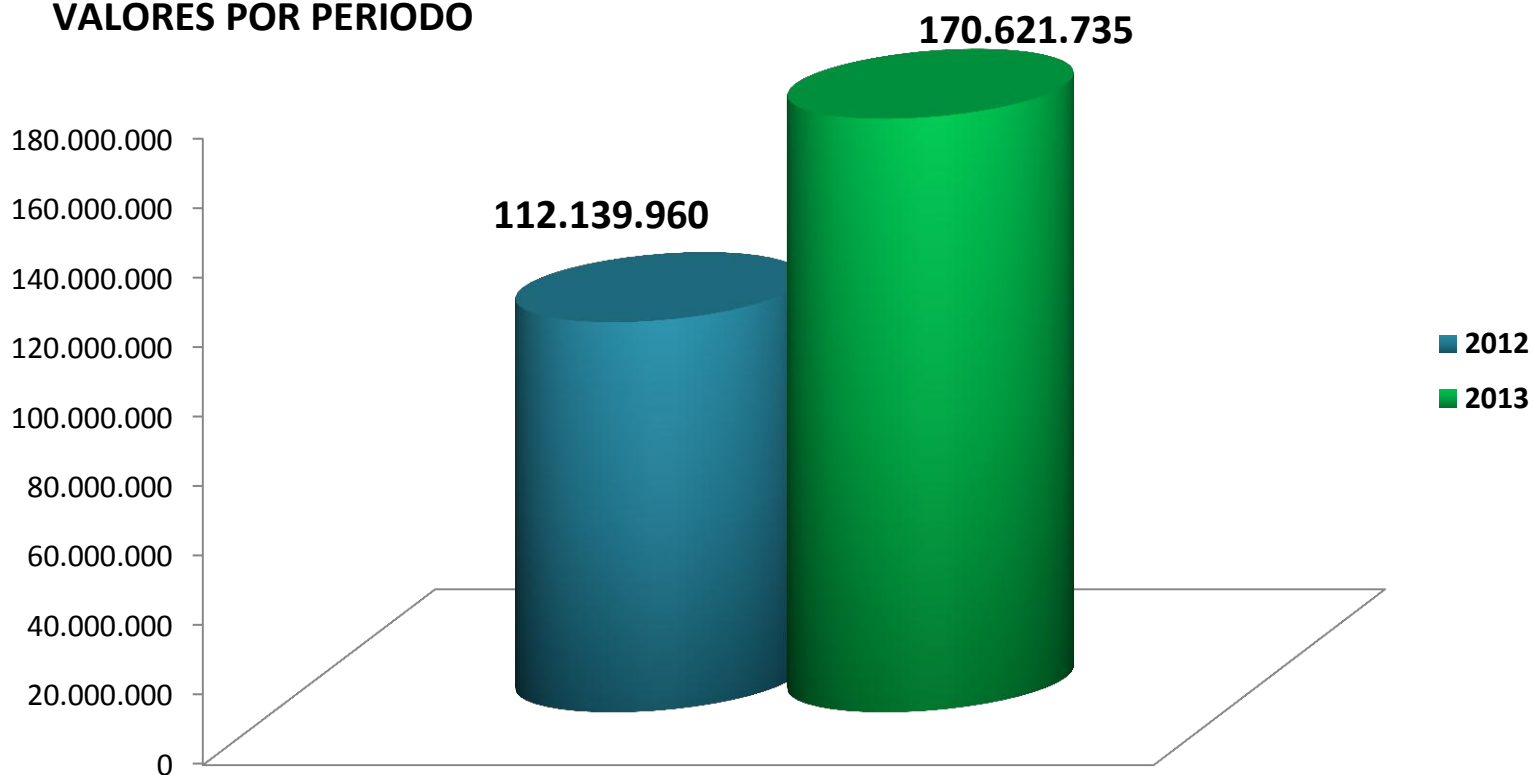

# EQUIPO HOSPITALARIO



- Camilla, urgencias.

# EQUIPO HOSPITALARIO



- Camilla, hospitalización.

# EQUIPO HOSPITALARIO



- Carro de paro.

# EQUIPO HOSPITALARIO



- Equipo de órganos.

# EQUIPO HOSPITALARIO



*Hospital San Félix*  
E. S. E. LA DORADA - CALDAS



- Aspirador portátil.



# EQUIPO HOSPITALARIO



- Autoclave.

# EQUIPO HOSPITALARIO



- Camas.

# EQUIPO HOSPITALARIO



- Colchonetas.

# EQUIPO HOSPITALARIO



- Aspiradores.



- Electro bisturí.

# MUEBLES Y ENSERES



- Computador de escritorio.



- Hidro lavadora.



- Aire acondicionado.

# MUEBLES Y ENSERES



- Reflector.

# EQUIPOS DE COMUNICACION



- Radio teléfono (10).



# **PRODUCCIÓN COMPARATIVA DE SERVICIOS ASISTENCIALES**

<b>CONCEPTO</b>	<b>ENERO A JUNIO 2012</b>	<b>ENERO A JUNIO 2013</b>	<b>VARIACIÓN</b>
Dosis de biológico aplicadas	25553	26501	3.7
Controles de enfermería (Atención prenatal / crecimiento y desarrollo)	1731	1553	-10.3
Otros controles de enfermería de PyP (Diferentes a atención prenatal - Crecimiento y desarrollo)	213	1036	386.4
Citologías cervicovaginales tomadas	571	591	3.5
Consultas de medicina general electivas realizadas	24200	20625	-14.8
Consultas de medicina general urgentes realizadas	17459	18685	7.0
Consultas de medicina especializada electivas realizadas	10981	14813	34.9
Consultas de medicina especializada urgentes realizadas	5221	8843	69.4
Otras consultas electivas realizadas por profesionales diferentes a médico, enfermero u odontólogo (Incluye Psicología, Nutricionista, Optometria y otras)	719	510	-29.1

<b>CONCEPTO</b>	<b>ENERO A JUNIO 2012</b>	<b>ENERO A JUNIO 2013</b>	<b>VARIACIÓN</b>
Total de consultas de odontología realizadas (valoración)	3113	3579	15.0
Número de sesiones de odontología realizadas	14637	17212	17.6
Total de tratamientos terminados	3400	5474	61.0
Sellantes aplicados	2050	785	-61.7
Superficies obturadas (cualquier material)	4788	7840	63.7
Exodoncias (cualquier tipo)	590	856	45.1
Partos vaginales	446	447	0.2
Partos por cesárea	120	180	50.0
Total de egresos	3864	4782	23.8
...Egresos obstétricos (partos, cesáreas y otros egresos obstétricos)	903	1079	19.5
...Egresos quirúrgicos (Sin incluir partos, cesáreas y otros egresos obstétricos)	1017	1202	18.2
...Egresos no quirúrgicos (No incluye salud mental, partos, cesáreas y otros egresos obstétricos)	1944	2501	28.7

<b>CONCEPTO</b>	<b>ENERO A JUNIO 2012</b>	<b>ENERO A JUNIO 2013</b>	<b>VARIACIÓN</b>
Pacientes en Observación	1012	5810	474.1
Total de días estancia de los egresos	10855	10757	-0.9
...Días estancia de los egresos obstétricos (Partos, cesáreas y otros obstétricos)	1400	1743	24.5
...Días estancia de los egresos quirúrgicos (Sin incluir partos, cesáreas y otros obstétricos)	3084	3018	-2.1
...Días estancia de los egresos No quirúrgicos (No incluye salud mental, partos, cesáreas y otros obstétricos)	6371	5996	-5.9
Total de días cama ocupados	12388	12462	0.6
Total de días cama disponibles	12240	12240	0.0
Total de cirugías realizadas (Sin incluir partos y cesáreas)	2147	2952	37.5
...Cirugías grupos 2-6	793	1176	48.3
...Cirugías grupos 7-10	972	1346	38.5
...Cirugías grupos 11-13	210	220	4.8
...Cirugías grupos 20-23	172	210	22.1

<b>CONCEPTO</b>	<b>ENERO A JUNIO 2012</b>	<b>ENERO A JUNIO 2013</b>	<b>VARIACIÓN</b>
Exámenes de laboratorio	101715	106555	4.8
Número de imágenes diagnósticas tomadas	25590	35244	37.7
Número de sesiones de terapias respiratorias realizadas	4751	2566	-46.0
Número de sesiones de terapias físicas realizadas	4363	4337	-0.6
Número de sesiones de otras terapias (sin incluir respiratorias y físicas)	3136	1448	-53.8

# **INFORME GESTION DE CALIDAD**



# Hospital San Félix

E. S. E. LA DORADA - CALDAS

		I Semestre 2012		I Semestre 2013		
OPORTUNIDAD DE LA ASIGNACION DE CITAS MD GRAL		SUMATORIA ENTRE DIA SOLICITUD Y DIA DE LA ATENCION	32,220	1.33	31,034	1.50
		TOTAL CONSULTAS MD GRALES ASIGNADAS	24,200		20,625	

OPORTUNIDAD DE LA ASIGNACION DE CITAS MD ESPECIALIZADA	MEDICINA INTERNA	SUMATORIA ENTRE DIA SOLICITUD Y DIA DE LA ATENCION	4,833	2.20	6,164	2.29
		TOTAL CONSULTAS MEDICINA INTERNA ASIGNADAS	2,196		2,688	
	GINECO-OBSTETRICIA	SUMATORIA ENTRE DIA SOLICITUD Y DIA DE LA ATENCION	16,404	13.08	26,130	11.87
		TOTAL CONSULTAS GINECOOBSTETRICIA ASIGNADAS	1,254		2,202	
	PEDIATRIA	SUMATORIA ENTRE DIA SOLICITUD Y DIA DE LA ATENCION	6,894	6.07	6,412	4.16
		TOTAL CONSULTAS PEDIATRIA ASIGNADAS	1,136		1,541	
	CIRUGIA GENERAL	SUMATORIA ENTRE DIA SOLICITUD Y DIA DE LA ATENCION	11,503	14.98	15,621	12.37
		TOTAL CONSULTAS CIRUGIA GENERAL ASIGNADAS	768		1,263	



PROPORCION DE CANCELACION DE CIRUGIA PROGRAMADA	No. TOTAL QX CANCELADAS	75	5.29	140	7.04
	No. TOTAL DE QX PROGRAMADAS	1,419		1,989	
OPORTUNIDAD EN LA ATENCION EN CONSULTA URGENCIAS	SUMATORIA DE MINUTOS TRANSCURRIDOS ENTRE SOLICITUD DE LA ATENCION Y LA ATENCION	380,068	21.77	523,265	28.00
	No. TOTAL DE USUARIOS ATENDIDOS	17,459		18,685	
OPORTUNIDAD EN LA ATENCION EN IMAGENOLOGIA	SUMATORIA DE DIAS TRANSCURRIDOS ENTRE SOLICITUD DE LA ATENCION Y LA ATENCION	24,323	2.93	10,854	1.00
	No. TOTAL DE ATENCIONES EN EL SERVICIO	8,293		10,854	
OPORTUNIDAD EN LA ATENCION EN ODONTOLOGIA	SUMATORIA ENTRE DIA SOLICITUD Y DIA DE LA ATENCION	40,968	5.46	34,589	3.65
	TOTAL CONSULTAS ODONTOLOGIA ASIGNADAS	7,507		9,466	
OPORTUNIDAD EN LA REALIZACION DE CIRUGIA PROGRAMADA	SUMATORIA ENTRE DIA SOLICITUD Y DIA DE LA REALIZACION DE LA QX	29,807	21.01	10,226	5.53
	TOTAL DE QX PROGRAMADAS REALIZADAS	1,419		1,849	

OPORTUNIDAD DE LA ASIGNACION DE CITAS DE ORTOPIEDIA	SUMATORIA ENTRE DIA SOLICITUD Y DIA DE LA ATENCION	5,288	2.00	5,354	2.00
	TOTAL CONSULTAS DE ORTOPIEDIA ASIGNADAS	2,644		2,677	
OPORTUNIDAD DE LA ASIGNACION DE CITAS DE UROLOGIA	SUMATORIA ENTRE DIA SOLICITUD Y DIA DE LA ATENCION	2,075	2.30	2,087	2.10
	TOTAL CONSULTAS DE UROLOGIA ASIGNADAS	902		994	
OPORTUNIDAD DE LA ASIGNACION DE CITAS DE OFTALMOLOGIA	SUMATORIA ENTRE DIA SOLICITUD Y DIA DE LA ATENCION	20,434	16.40	28,799	11.51
	TOTAL CONSULTAS DE OFTALMO ASIGNADAS	1,246		2,503	
OPORTUNIDAD DE LA ASIGNACION DE CITAS DE ANESTESIA	SUMATORIA ENTRE DIA SOLICITUD Y DIA DE LA ATENCION	1,232	3.20	1,566	2.90
	TOTAL CONSULTAS DE ANESTESIA ASIGNADAS	385		540	
OPORTUNIDAD DE LA ASIGNACION DE CITAS DE OTORRINO	SUMATORIA ENTRE DIA SOLICITUD Y DIA DE LA ATENCION	6,885	15.30	4,941	12.20
	TOTAL CONSULTAS DE OTORRINO ASIGNADAS	450		405	

# **INFORME PROCESOS JUDICIALES**

TIPO DE PROCESO	TOTAL PROCESOS	PRIMERA INSTANCIA	FALLOS EN FIRME		SEGUNDA INSTANCIA		
		EN CONTRA	A FAVOR	EN CONTRA	A FAVOR	EN CONTRA	A FAVOR
Acción de nulidad y restablecimiento del derecho	3	3		3		3	
Acción de reparación directa	11	1		1		1	
Acción popular	1						
Ejecutivo contractual	1						
Proceso ordinario laboral	1						
<b>Total</b>	<b>17</b>	<b>4</b>	<b>0</b>	<b>4</b>	<b>0</b>	<b>4</b>	<b>0</b>

<b>Tipo de proceso</b>	<b>Total fallos en contra</b>	<b>Valores pagados (\$millones)</b>
Acción de reparación directa	2	\$ 370,000,000
Proceso ordinario laboral	1	\$ 28,500,000
<b>Total</b>	3	\$ 398,500,000

[Cuadro general](#)

# **PREGUNTAS**

**GRACIAS**