

**RENDICIÓN DE  
CUENTAS  
COMPARATIVO VIGENCIA  
2014 - 2013**

**YAMIL RODRIGUEZ GARZA  
GERENTE**

## JUSTIFICACIÓN

Con el propósito de dar cumplimiento a la resolución 0482 del 2010 y 0324 del 2011 emanadas de la Contraloría General de Caldas. El Hospital San Félix De La Dorada, presenta ante los honorables miembros de la Junta Directiva de la entidad a los respectivos entes de seguimiento, control y vigilancia y a la comunidad en general el presente documento denominado “Informe de Rendición de Cuentas vigencia 2014”

La presente rendición, está desarrollada con base en las estadísticas, informes y Políticas definidas por la E.S.E. Hospital San Félix de La Dorada; evidenciando las metas logradas, los avances en las estrategias gerenciales y los resultados obtenidos relacionados con la viabilidad financiera, la calidad la oportunidad y la eficiencia en la prestación de los servicios.

## ORDEN DEL DÍA

1. INSTALACIÓN DEL INFORME DE RENDICIÓN DE CUENTAS.
  - [HIMNO NACIONAL DE COLOMBIA.](#)
  - [HIMNO DE LA DORADA CALDAS.](#)
2. INFORME FINANCIERO Y CONTABLE .
3. INFORME FACTURACIÓN.
4. INFORME ALMACÉN.
5. INFORME DE ACTIVIDADES ASISTENCIALES.
6. INFORME DE GESTIÓN DE CALIDAD.
7. INFORME PROCESOS JUDICIALES.
8. NOVEDADES.
9. INFORME GERENCIAL.
10. PREGUNTAS DE LA COMUNIDAD [siau@hospitalsanfelix.gov.co](mailto:siau@hospitalsanfelix.gov.co)  
[gerencia@hospitalsanfelix.gov.co](mailto:gerencia@hospitalsanfelix.gov.co)
11. CIERRE

# **INFORME FINANCIERO Y CONTABLE**

**Dra. GLORIA ERICA MURILLO BARCO**



**BALANCE GENERAL COMPARATIVO**  
**VIGENCIA 2013 – 2014**  
**(CIFRAS EN MILES DE PESOS)**

CONCEPTO	2013	2014	VARIACION ABSOLUTA \$	VARIACION RELATIVA %
ACTIVO CORRIENTE	12.870.440	17.795.426	4.924.986	
ACTIVO NO CORRIENTES	7.907.508	10.381.317	2.473.809	
<b>TOTAL ACTIVO</b>	<b>20.777.948</b>	<b>28.176.743</b>	<b>7.398.795</b>	<b>36 %</b>

## BALANCE GENERAL COMPARATIVO VIGENCIA 2013 – 2014 (CIFRAS EN MILES DE PESOS)

CONCEPTO	2013	2014	VARIACION ABSOLUTA \$	VARIACION RELATIVA %
PASIVO	5.274.747	7.151.279	1.876.532	
PATRIMONIO	15.482.687	21.025.464	5.542.777	
<b>TOTAL PASIVO Y PATRIMONIO</b>	<b>20.757.434</b>	<b>28.176.743</b>	<b>7.419.309</b>	<b>36%</b>

## ESTADO DE ACTIVIDAD FINANCIERA, ECONÓMICA Y SOCIAL VIGENCIA 2014 - 2013

CONCEPTO	2013	2014	VARIACION ABSOLUTA \$	VARIACION RELATIVA %
INGRESOS OPERACIONALES	17.986.743	29.534.020	11.547.277	
COSTOS DE VENTAS	9.331.950	17.403.038	8.071.088	
GASTOS	4.301.617	8.916.704	4.615.087	
OTROS INGRESOS	611.306	2.845.688	2.234.382	
OTROS GASTOS	1.028.449	1.948.889	920.440	
<b>EXCEDENTE O DEFICIT DEL EJERCICIO</b>	<b>3,936,033</b>	<b>4.111.077</b>	<b>175.044</b>	<b>4%</b>

# **INFORME FACTURACIÓN**

## **ANA LUCIA SANCHEZ**

**COMPARATIVO FACTURADO MES A MES  
AÑOS 2012-2013-2014**



<b>FACTURACION</b>			
<b>MES</b>	<b>2012</b>	<b>2013</b>	<b>2014</b>
<b>ENERO</b>	1,132,111,883	1,466,867,232	2,085,024,323
<b>FEBRERO</b>	1,317,388,633	2,655,962,016	2,058,291,220
<b>MARZO</b>	1,717,655,450	2,177,682,495	2,304,879,363
<b>ABRIL</b>	1,218,369,626	1,948,644,474	2,483,180,181
<b>MAYO</b>	1,320,894,623	2,017,513,369	2,443,393,564
<b>JUNIO</b>	2,333,900,664	1,998,826,976	2,427,428,947
<b>JULIO</b>	1,494,468,686	2,028,031,943	2,612,514,355
<b>AGOSTO</b>	1,413,561,914	1,988,184,375	2,124,695,588
<b>SEPTIEMBRE</b>	1,358,251,733	<b>1,821,938,701*</b>	2,712,731,445
<b>OCTUBRE</b>	1,541,542,894	2,064,340,782	2,607,717,435
<b>NOVIEMBRE</b>	1,560,011,861	1,841,035,313	2,696,587,113
<b>DICIEMBRE</b>	1,149,884,719	2,169,888,887	2,105,553,800
<b>TOTAL</b>	<b>17,558,042,686</b>	<b>24,178,916,563</b>	<b>28,661,997,333</b>
<b>PROMEDIO</b>	<b>1,463,170,224</b>	<b>2,014,909,714</b>	<b>2,388,499,778</b>
<b>VARIACIÓN (%)</b>	<b>3.8%</b>	<b>37.7%</b>	<b>16%</b>

## COMPARATIVO FACTURADO MES A MES AÑOS 2013-2014



### FACTURACIÓN COMPARATIVA

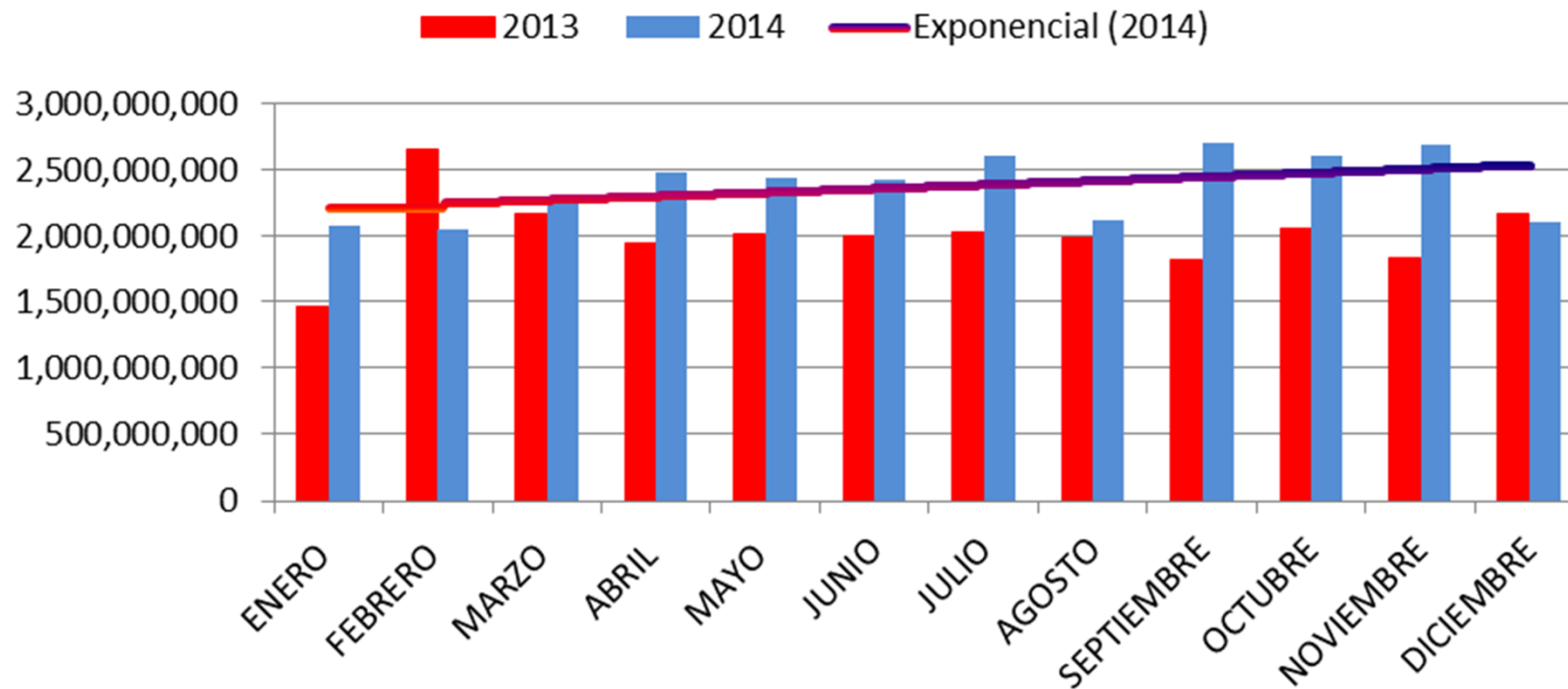



**COMPARATIVO TOTAL FACTURADO  
2013 - 2014  
EPS MAS REPRESENTATIVAS**

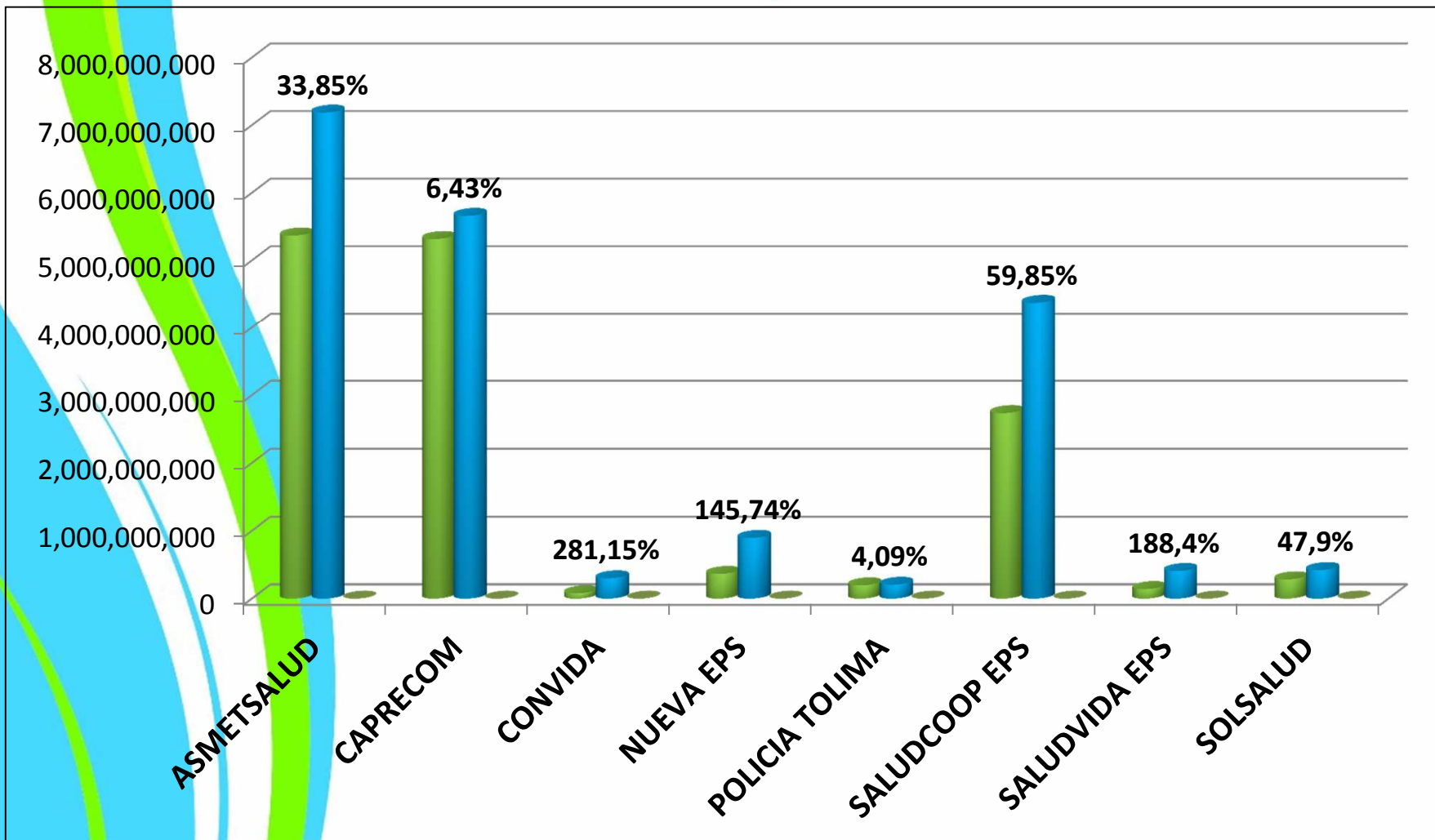

**COMPARATIVO TOTAL FACTURADO**  
**2013 - 2014**  
**EPS MAS REPRESENTATIVAS**



<b>ASEGURADORA</b>	<b>AÑO 2013</b>	<b>AÑO 2014</b>	<b>VARIACIÓN</b>
ASMETSALUD	5,367,957,335	7,185,253,697	33.85%
CAPRECOM	5,316,799,845	5,658,696,548	6.43%
CONVIDA	78,370,251	298,704,532	281.15%
NUEVA EPS	364,090,238	894,723,168	145.74%
POLICIA TOLIMA	195,872,018	203,889,699	4.09%
SALUDCOOP EPS	2,735,140,438	4,372,246,059	59.85%
SALUDVIDA EPS	140,986,123	406,606,564	188.40%
SOLSALUD	284,150,896	420,250,029	47.90%

# **INFORME DE ADQUISICIÓN DE ACTIVOS**

**Tca. MARITZA BELTRAN GALLEGO**

# MUEBLES, ENSERES Y EQUIPOS ADQUIRIDOS

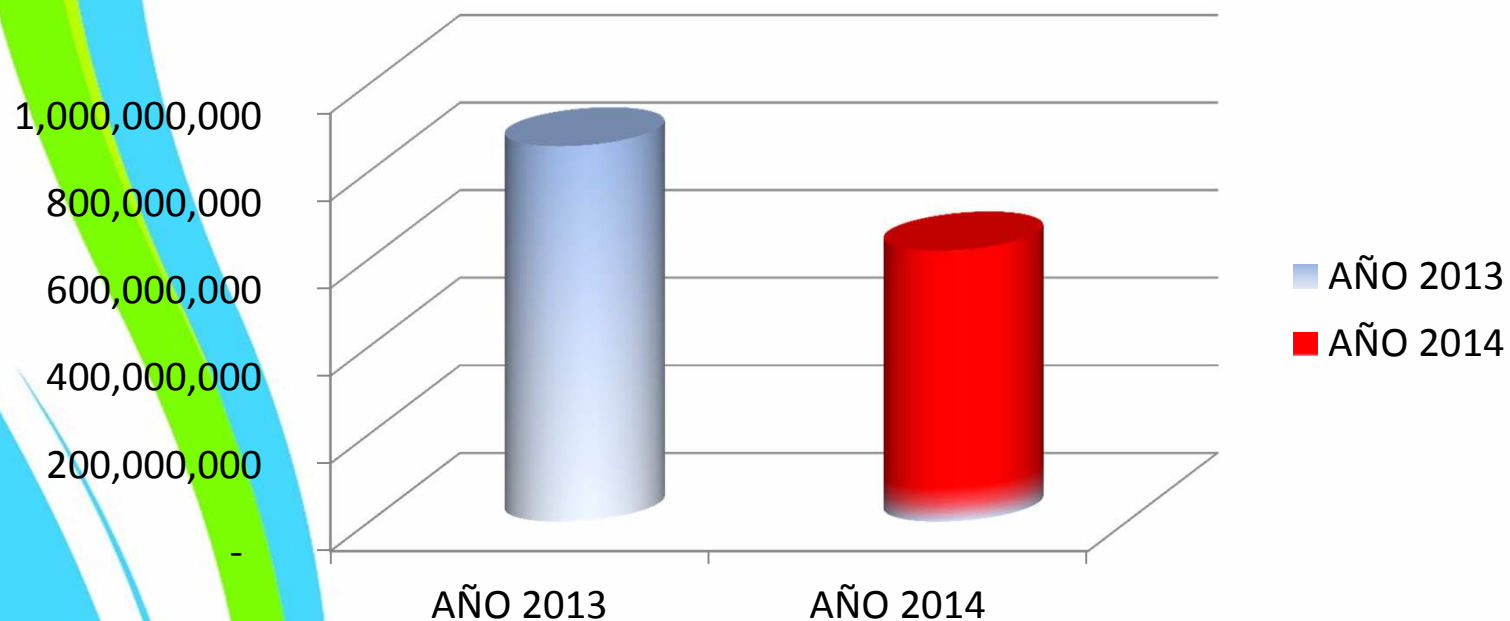

<b>AÑO 2013</b>	<b>856,945,866</b>
<b>AÑO 2014</b>	<b>618,586,202</b>

<b>VARIACIÓN</b>	<b>1.38%</b>
------------------	--------------

## Muebles y enseres

32 Camas  
Hospitalización y  
mesas de puntería



Monitor signos vitales  
para Hospitalización







10 Mesas de  
curaciones para  
servicios asistenciales

Camillas





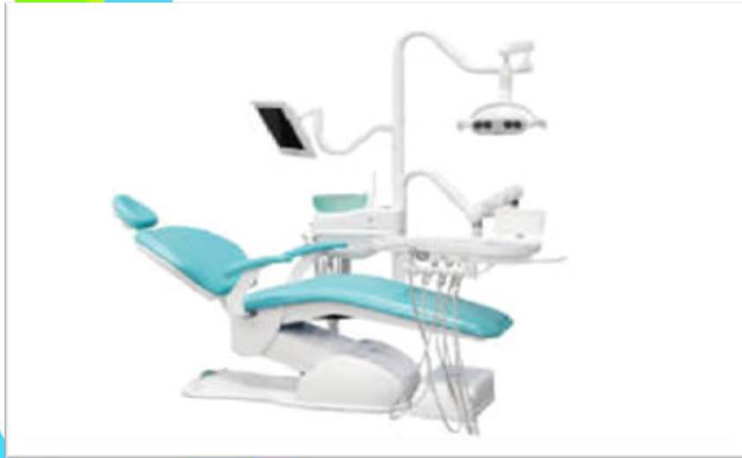

2 Unidad  
odontológica



6 Silla de  
Ruedas



1 Electro bisturí



19 camillas



1 Microscopio

# REFERENCIA Y CONTRA- REFERENCIA



5 Radioteléfonos



15 Balas de oxígeno

# AIRES ACONDICIONADOS



Pequeña cirugía y  
reanimación en  
urgencias



Aire de 36000 BTU  
para Hospitalización



Aire de 36000 BTU  
para Facturación  
Auditoría



Gerencia



Aire de 24000 BTU  
para Facturación  
Urgencias



Habitación  
Hospitalización



## **Unidad central de aire acondicionado del Laboratorio**





**Circuito cerrado de  
vigilancia – 32  
Cámaras**



## EQUIPOS

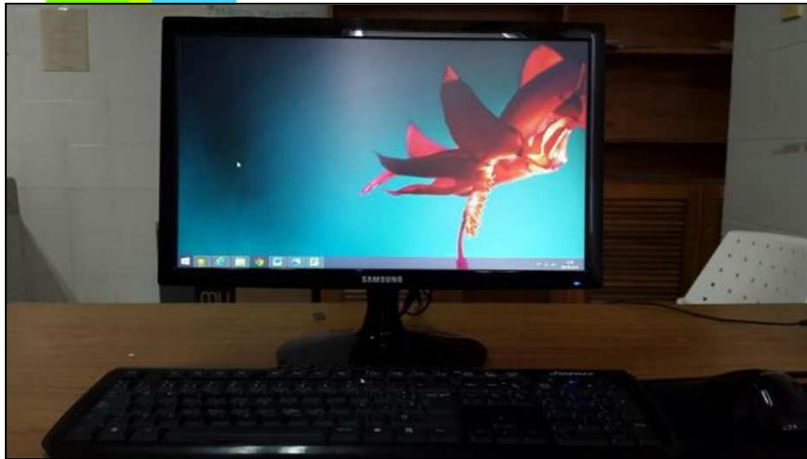

5 Computadores:  
2 Of. Talento Humano  
3 Of. Contratación



3 Computadores Samsung:  
2 Cartera  
1 Almacén



10 Impresoras





2 Almacén

Módulo Facturación

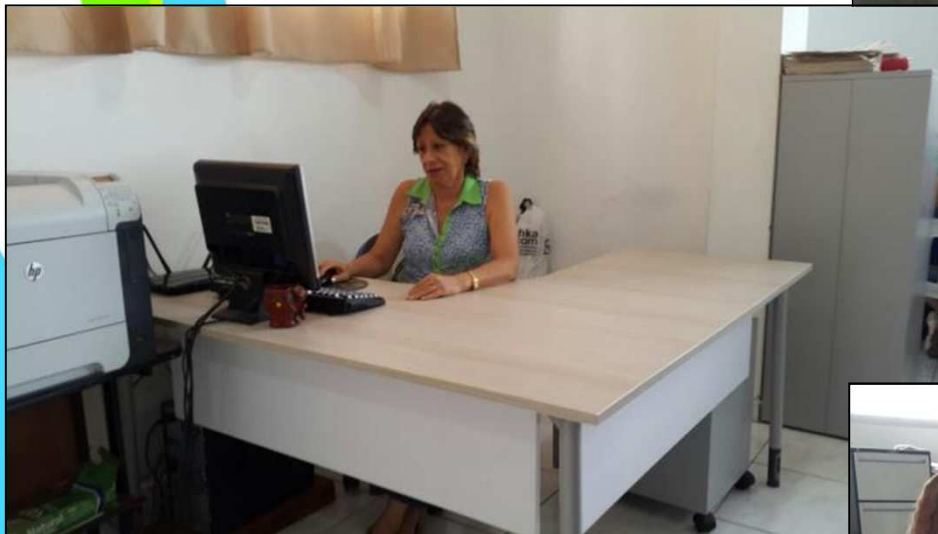

Auditoría de Facturación

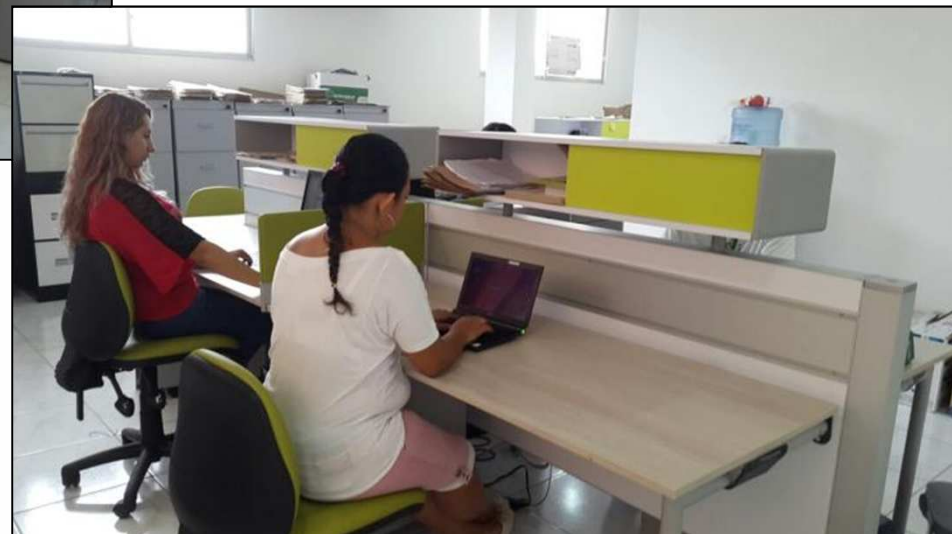

ESCRITORIOS



89 Ergonómicas

# SILLAS



15 Normales

# SALA DE JUNTAS

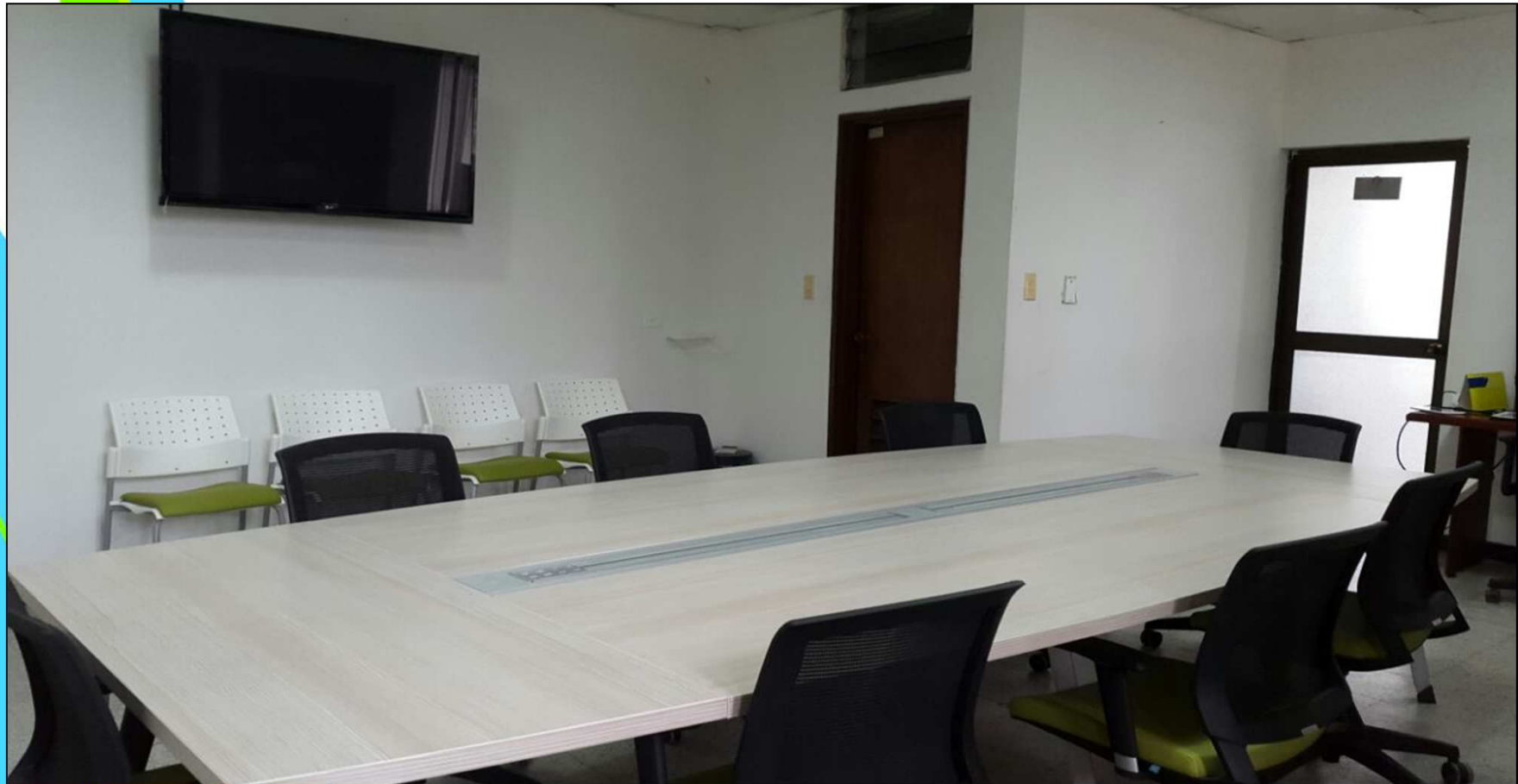

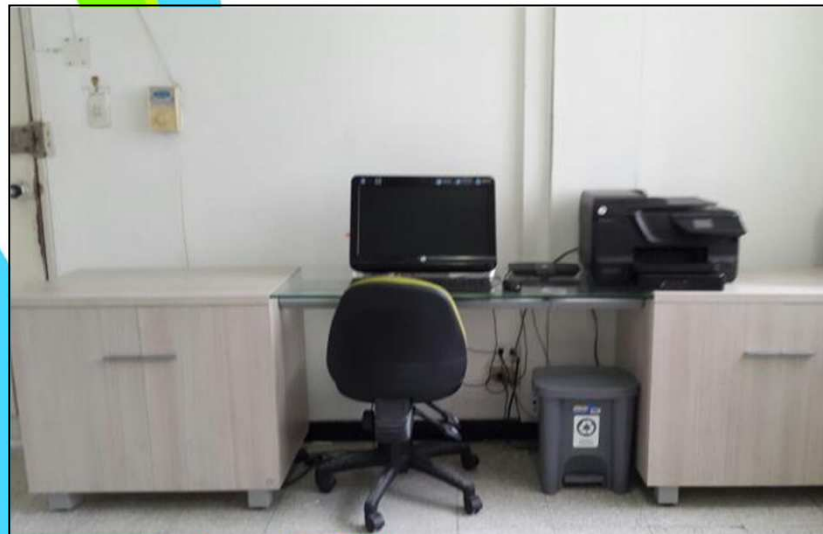

GERENCIA



**PRODUCCIÓN  
COMPARATIVA  
DE SERVICIOS  
ASISTENCIALES**  
**Dra. SORAYA NOREÑA PERA**

# PROMOCIÓN Y PREVENCIÓN

Concepto	2014	2013	Dif.
Dosis de biológico aplicadas	57,376	54866	2,510
Controles de enfermería (Atención prenatal / crecimiento y desarrollo)	2,461	2839	- 378
Citologías cervicovaginales tomadas	1,307	1563	- 256



# V A C U N A C I Ó N



**3° JORNADA NACIONAL DE VACUNACION  
CELEBRADA EN EL MUNICIPIO.**



**3° JORNADA NACIONAL DE VACUNACION  
CELEBRADA EN EL MUNICIPIO.**





# LACTANCIA

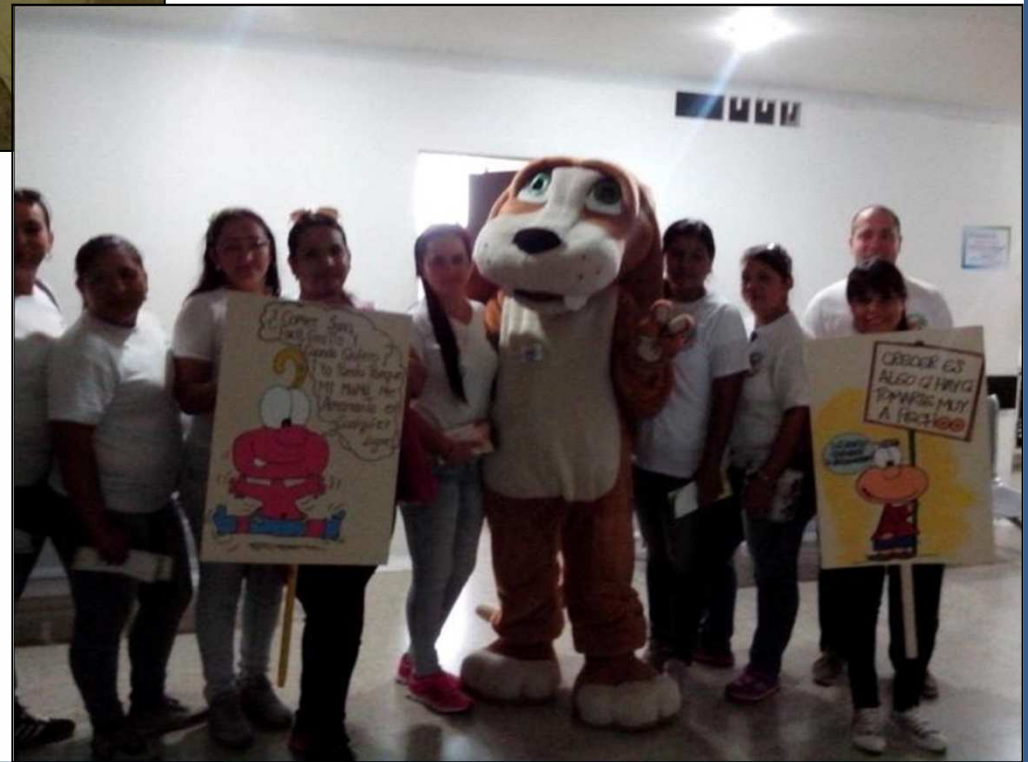

*Hospital San Félix*  
E. S. E. LA DORADA - CALDAS



# AMBULATORIOS

Concepto	2014	2013	Dif.
Consultas de medicina general electivas realizadas	46,652	48,037	-1,385
Consultas de medicina general urgentes realizadas	48,839	36,689	12,150
Consultas de medicina especializada electivas realizadas	39,172	31,229	7,943
Consultas de medicina especializada urgentes realizadas	10,680	16,611	-5,931

# PARTOS



Concepto	2014	2013	Dif.
Partos vaginales	958	855	103
Partos por cesárea	491	379	112



# EGRESOS Y CIRUGÍAS

Concepto	2014	2013	Dif.
Total de egresos	9,823	9367	456
Total de cirugías realizadas	5,707	5306	401
Pacientes en Observación	12,248	12646	- 398

# APOYO DIAGNÓSTICO

Concepto	2012	2013	Dif.	% Var.
Exámenes de laboratorio	134,777	106,555	28,222	26.5
Número de imágenes diagnósticas tomadas	49,394	35,244	14,150	40.1



# AUTOMATIZACION DE LABORATORIO CLINICO



**TECNOLOGIA DE PUNTA EN  
IMAGENEOLOGIA**



**TECNOLOGIA DE PUNTA  
EN IMAGENOLOGIA**



# **INFORME GESTION DE CALIDAD**

**Jefe JULIA ANDREA NADER**

# Indicadores de Calidad

VARIABLE	2012	INDICADOR	2013	INDICADOR	2014	INDICADOR
<b>ACCESIBILIDAD Y OPORTUNIDAD</b>						
I.1.1 Total de días entre las solicitudes y asignaciones de las citas médicas generales asignadas (sumatoria días de espera)	58,881	1.31	68,634	1.43	62,832	1.35
I.1.1. No. de consultas médicas generales asignadas	44,923		48,037		46,652	
I.1.2.1 Total de días entre las solicitudes y asignaciones de las citas Médicas Internas (sumatoria días de espera)	10,806	2.34	20,261	3.95	42,433	7.6
I.1.2.1 No. de consultas de Medicina Interna asignadas	4,614		5,135		5,584	
I.1.2.2. Total de días entre las solicitudes y asignaciones de las citas ginecoobstétricas (sumatoria días de espera)	33,018	9.76	48,467	10.27	37,633	5.71
I.1.2.2. No. de consultas de ginecoobstetricia asignadas	3,384		4,719		6,596	



# Indicadores de Calidad

I.1.2.3. Total de días entre las solicitudes y asignaciones de las citas pediátricas (sumatoria días de espera)	12,156	5.44	11,994	3.42	13,486	3
I.1.2.3. No. de consultas de pediatría asignadas	2,234		3,506		4,492	
I.1.2.4. Total de días entre las solicitudes y asignaciones de las citas para cirugías generales (sumatoria días de espera)	25,489	13.62	27,215	11.34	32,974	7.57
I.1.2.4. No. de consultas de cirugía general asignadas	1,872		2,400		4,356	
I.1.3 No. de cirugías canceladas	145	4.87%	412	11.52%	379	9.42%
I.1.3 No. de cirugías programadas	2,978		3,577		4,025	
I.1.4 Total de minutos entre las solicitudes de atención en la consulta de urgencias y la atención por el médico general (sumatoria minutos de espera)	777,093	22.25	1,054,421	28.74	1,359,397	27.83
I.1.4 No. de usuarios atendidos en consulta de urgencias	34,923		36,689		48,839	

# Indicadores de Calidad

I.1.5 Total de días entre las solicitudes y atenciones en imagenología (sumatoria días de espera)	35,854	2.11	44,457	1	93,867	1
I.1.5 No. de atenciones en servicios de imagenología	17,016		44,457		93,867	
I.1.6 Total de días entre las solicitudes y atenciones de citas para odontología (sumatoria días de espera)	74,284	4.95	51,308	3.07	11,982	1.05
I.1.6 No. de consultas odontológicas generales asignadas	15,015		16,702		11,359	
I.1.7 Total de días entre las solicitudes y atenciones en Cirugías Programadas (sumatoria días de espera)	49,051	16.87	21,099	6.14	22,425	6.15
I.1.7 No. de cirugías programadas realizadas	2,908		3,437		3,646	

# Indicadores de Calidad

CALIDAD TÉCNICA	2012	INDICADOR	2013	INDICADOR	2014	INDICADOR
I.2.1 No. de pacientes que reingresan al servicio de hospitalización antes de 20 días por la misma causa (pacientes reingresos)	13	0.17%	34	0.36%	20	0.20%
I.2.1 No. de egresos vivos en el período	7,850		9,367		9,823	
I.2.2 No. de pacientes que seis meses después de diag. su hipertensión arterial presentan niveles de tensión arterial esperados	78	91.76%	57	91.94%	46	92.00%
I.2.2 No. de pacientes hipertensos diagnosticados (Pacientes hipertensos)	85		62		50	

# Indicadores de Calidad

GERENCIA DEL RIESGO						
I.3.1 No. de pacientes hospitalizados que fallecen después de 48 horas del ingreso	62	0.78%	66	0.70%	102	1.04%
I.3.1 No. de pacientes hospitalizados	7,910		9,367		9,823	
I.3.2 No. de pacientes con infección nosocomial	5	0.06%	17	0.19%	33	0.34%
I.3.2 No. de pacientes hospitalizados	7,910		8,767		9,823	
I.3.3 No. de eventos adversos detectados y gestionados	113	99%	77	100%	77	100%
I.3.3 No. de eventos adversos detectados	114		77		77	

LEALTAD						
I.4.1 No. de pacientes satisfechos con los servicios prestados por la IPS	786	91.08%	1,426	97.60%	5,737	96.58%
I.4.1 No. de pacientes encuestados por la IPS	863		1,461		5,940	

# **INFORME DE PROCESOS JUDICIALES**

**Dra. JAIBLEIDY MAGALY RAMÍREZ**



# PROCESOS JUDICIALES

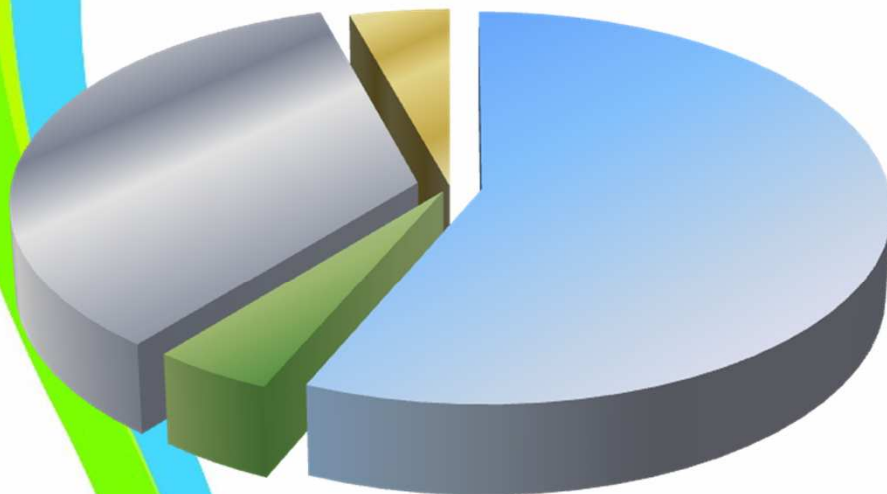

- REPARACION DIRECTA
- EJECUTIVO
- ORDINARIO LABORAL
- ACCIONES DE REPETICIÓN

TIPO DE PROCESO	Total general
REPARACIÓN DIRECTA	13
EJECUTIVO	1
ACCIÓN DE REPETICIÓN	1
ORDINARIO LABORAL	8
<b>TOTAL GENERAL</b>	<b>23</b>

ESTADO DE PROCESOS JUDICIALES

# PROCESOS JUDICIALES



## ACCIONES IMPLEMENTADAS

- SE TIENE IDENTIFICADO PLENAMENTE EL INVENTARIO ACTIVO DE ACCIONES JUDICIALES.
- SE IMPLEMENTO LA POLITICA PUBLICA DE DEFENSA JUDICIAL
- SE ENCUENTRA ACTIVO EL COMITE DE CONCILIACION
- SE COMIENZA A IMPLEMENTAR PREVENCION DEL DANO ANTIJURIDICO
- SE IMPLEMENTO DEFENSA DE FALLA MEDICA CON APOYO DE LA PARTE CLINICA CIENTIFICA (COMITE AD HOC )

# PROCESOS JUDICIALES



## RECOMENDACIONES

- FORTALECER PERMANENTEMENTE PROCESOS DE INDUCCION Y REINDUCCION EN GUIAS Y PROTOCOLOS MEDICOS.
- IMPLEMENTAR CLINICA JURIDICA CON ESTUDIO DE CASOS DE FALLA MEDICA CON MEDICOS RURALES Y GENERALES.
- FORTALECER EL APOYO DE MEDICINA GENERAL CON LAS DIFERENTES ESPECIALIDADES.

# **NOVEDADES**

**ADRIANA PATRICIA CASTRO ROMERO**



  
*Hospital San Félix*  
E. S. E. LA DORADA - CALDAS  
Lineas de Atencion:

314 696 3573 - 312 204 3150  
313 835 3066



*Facilita tus Citas*

Horarios de atencion:  
6 a.m a 6 p.m





# CALL CENTER – Citas Asignadas



CITAS ASIGNADAS									
ESPECIALIDAD	MAYO	JUNIO	JULIO	AGOSTO	SEPTIEMBRE	OCTUBRE	NOVIEMBRE	DICIEMBRE	TOTAL
ANESTESIA	60	30	45	60	68	44	152	31	<b>490</b>
CX	80	103	105	150	170	254	139	28	<b>1029</b>
FONOAUDIOLOGIA	0	30	65	82	98	34	26	2	<b>337</b>
GINECOLOGIA	75	201	205	305	315	290	278	562	<b>2231</b>
M. INTERNA	39	250	301	358	370	320	143	111	<b>1892</b>
OFTAMOLOGIA	85	170	278	304	319	256	206	67	<b>1685</b>
OPTOMETRIA	0	0	30	50	61	25	24	15	<b>205</b>
ORTOPEDIA	50	280	305	300	320	455	412	247	<b>2369</b>
OTORRINO	30	98	156	220	234	0	0	0	<b>738</b>
PEDIATRIA	54	170	398	387	392	322	293	150	<b>2166</b>
PSICOLOGIA	0	40	55	70	81	20	38	10	<b>314</b>
UROLOGIA	51	96	180	289	298	142	128	62	<b>1246</b>
T. OCUPACIONAL	0	30	45	55	68	7	16	0	<b>221</b>
ECOGRAFIAS	95	200	350	399	415	425	415	365	<b>2664</b>
ASMET SALUD	365	430	187	908	1138	1058	998	956	<b>6040</b>
<b>TOTAL</b>	<b>984</b>	<b>2128</b>	<b>2518</b>	<b>3029</b>	<b>3209</b>	<b>2594</b>	<b>2270</b>	<b>1650</b>	<b>23627</b>

# Indicador Oportunidad de Citas

Nombre Del Servicio	Cant.	Oportunidad
Consulta de Medicina General	19473	1 Dia(s) 23 Hr(s) 6 Min(s) .
Consulta Especializada	26498	6 Dia(s) 22 Hr(s) 14 Min(s) .
Consulta Odontologica	4466	3 Dia(s) 9 Hr(s) 56 Min(s) .
Consulta de Promocion y Prevencion	1324	2 Dia(s) 19 Hr(s) 28 Min(s) .
Procedimientos Generales No Quirurgicos	4	12 Dia(s) 12 Hr(s) 16 Min(s) .
Procedimientos Odontologicos Quirurgicos	113	3 Dia(s) 12 Hr(s) 19 Min(s) .
Procedimientos Odontologicos No Quirurgicos	6	2 Dia(s) 12 Hr(s) 15 Min(s) .
Terapias y Rehabilitacion	5795	11 Dia(s) 19 Hr(s) 30 Min(s) .
Imagenes	6076	4 Dia(s) 20 Hr(s) 46 Min(s) .
Consulta de Promocion y Prevencion Odontologia	6	17 Hr(s) 1 Min(s) .
Fonoaudiologia - Consulta	822	19 Dia(s) 47 Min(s) .
Fonoaudiologia - Procedimientos	370	18 Dia(s) 2 Hr(s) 39 Min(s) .
		<b>5 Dia(s) 13 Hr(s) 36 Min(s)</b>

# GESTION DE AUTORIZACIONES

‘SU BIENESTAR,  
NUESTRO MAYOR  
COMPROMISO’  
Adriana Patricia  
Castro Romero

**¿Sabe usted como tramitar su cita?**

*En solo 2 pasos!*

**1** Diríjase a la ventanilla de solicitud de citas ubicada en el primer piso al fondo, bajo las escaleras.



**Ó hágalo vía telefónica:**

314 696 3573 - 313 835 3066  
312 204 3150



**Jornada Continua  
6a.m a 6 p.m**

**2**

**Para medicina general**

Presente su documento de identidad.



**Para especialista**

Presente autorización de la eps y orden médica.



**Hospital San Félix**  
E. S. E. LA DORADA - CALDAS

# **INFORME GENERAL**

**Dr. YAMIL RODRIGUEZ GARZA**  
**GERENTE**

# INVERSIÓN



CONCEPTO	VALOR	%
CONSTRUCCION DE INFRAESTRUCTURA	33,553,928	5.545
SEGUROS DE BIENES	93,763,591	15.496
MANTENIMIENTO GENERAL PLANTA FISICA	251,953,685	41.638
PLAN DE ACTUALIZACION TECNOLOGICA	92,868,087	15.348
ADQUISICION EQUIPO MEDICO - QUIRURGICO	100,961,599	16.685
MANTENIMIENTO EQUIPO CLINICO	31,999,999	5.288
<b>TOTAL</b>	<b>605,100,889</b>	





# **CONSTRUCCION DE INFRAESTRUCTURA**

# INFRAESTRUCTURA

Mejoramiento fachada Urgencias en ventanas



## INFRAESTRUCTURA

Mejoramiento fachada Principal en Puertas

**Antes**



**Después**





# INFRAESTRUCTURA



Mejoramiento Urgencias – Sala de Espera Triage Nivel II.



# INFRAESTRUCTURA



Mejoramiento Facturación Urgencias.

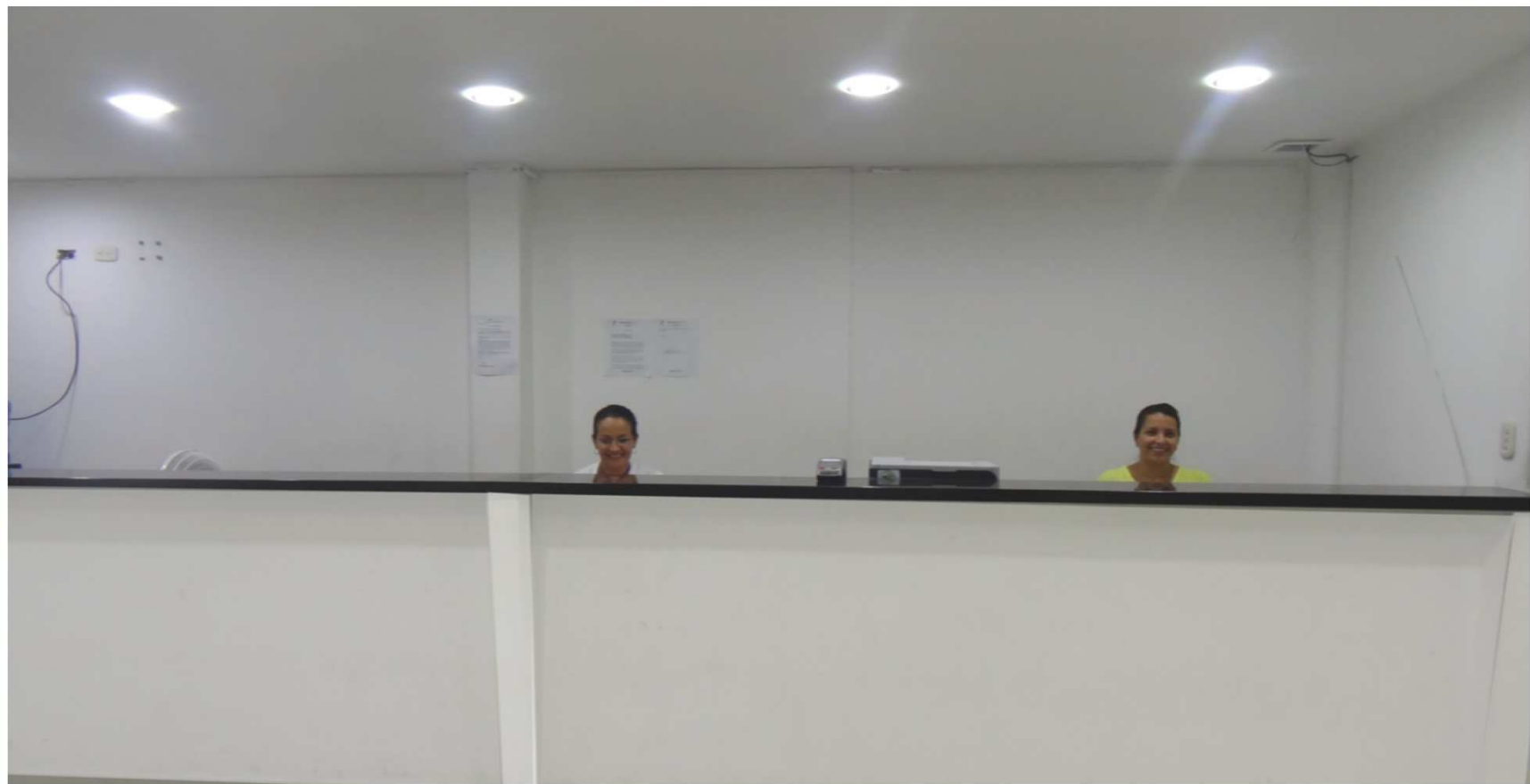



# INFRAESTRUCTURA

Referencia / Contra-referencia y Cuarto de Monitoreo de Cámaras.



# INFRAESTRUCTURA

## Adecuación Consultorios Consulta Externa.

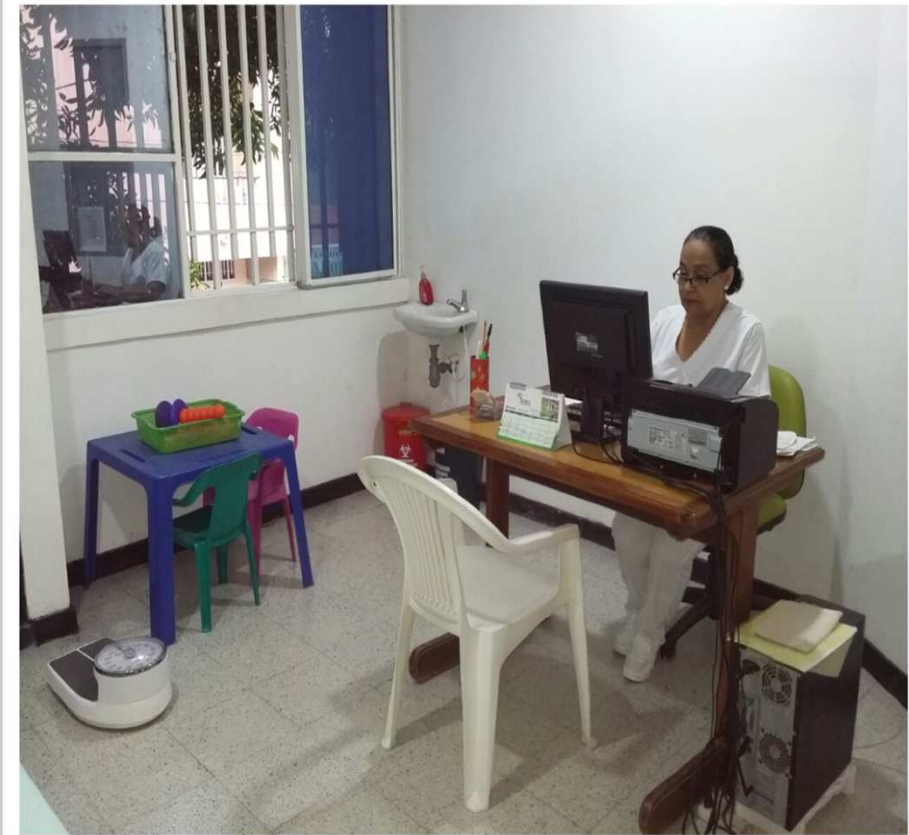
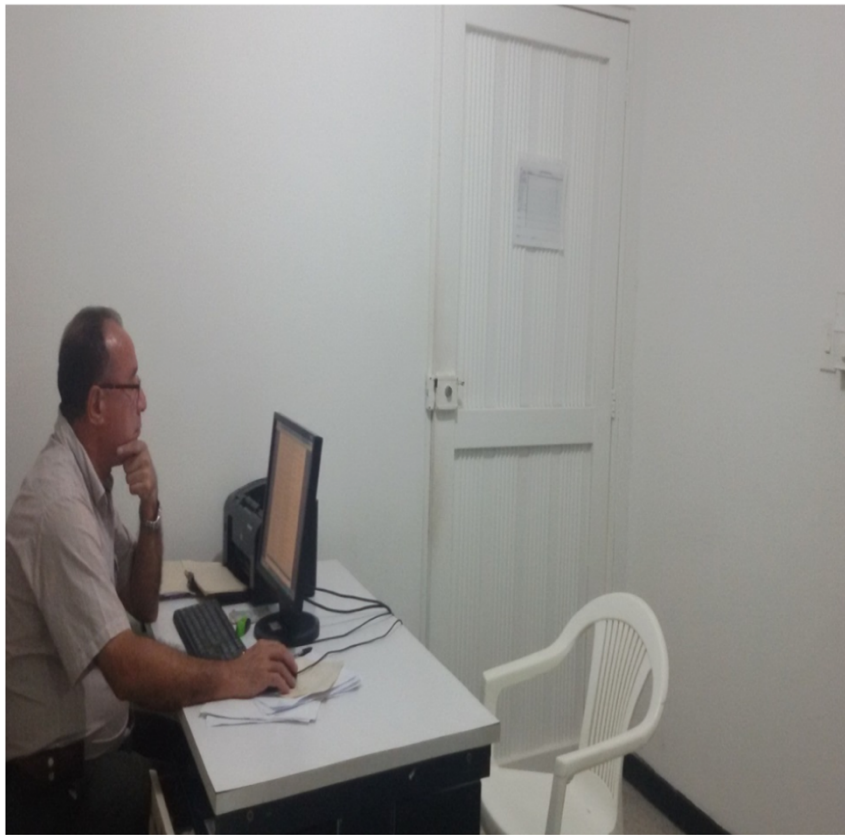

# INFRAESTRUCTURA

## Adecuación Sala de Espera RX

**Antes**

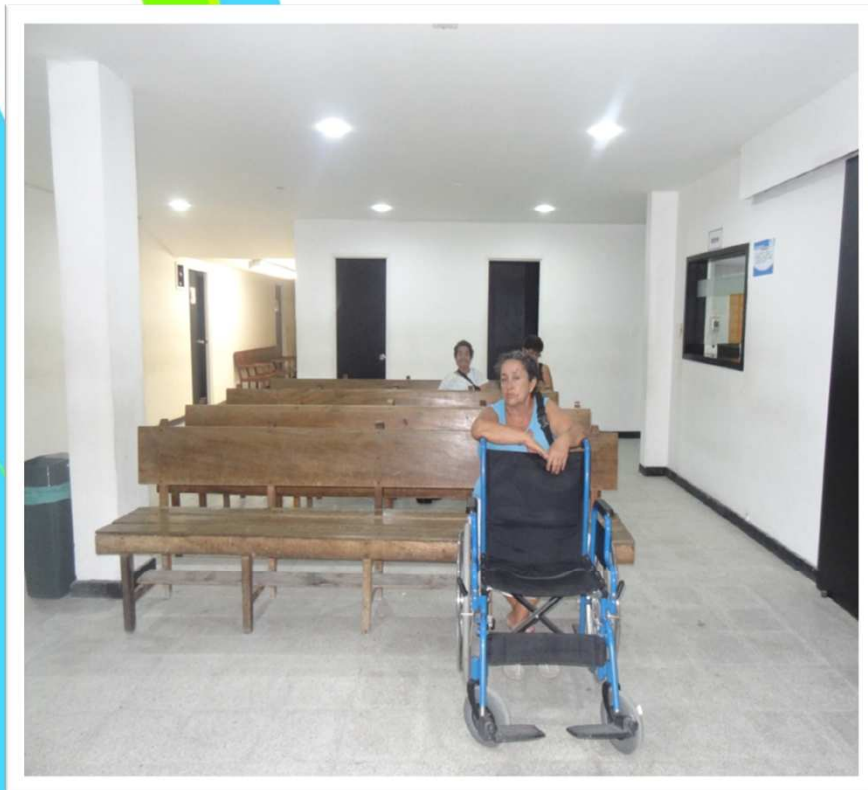

**Después**





# INFRAESTRUCTURA

Adecuación facturación laboratorio.

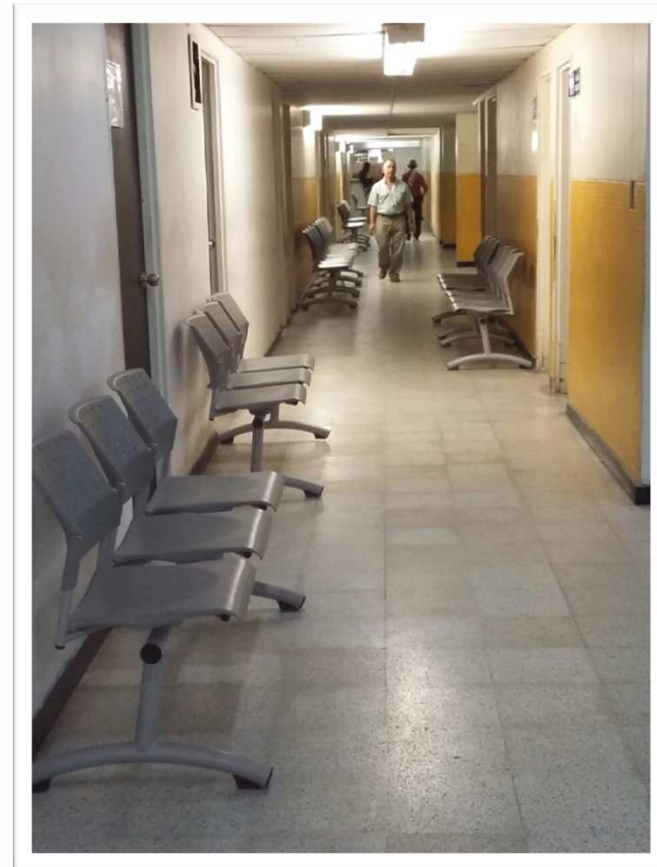
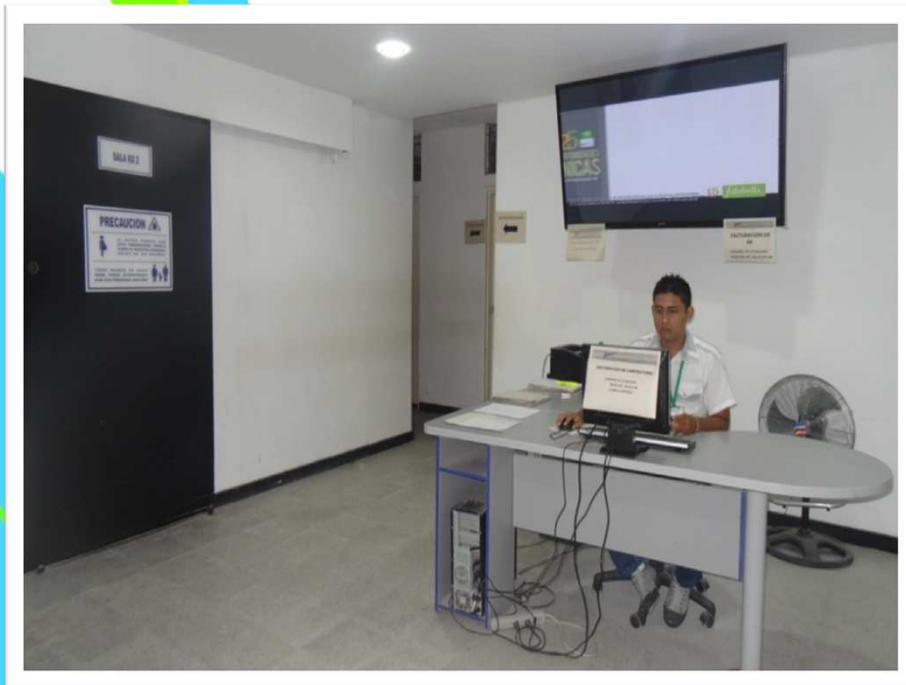

# INFRAESTRUCTURA

Reubicación y ampliación oficinas Auditoría de Facturación.

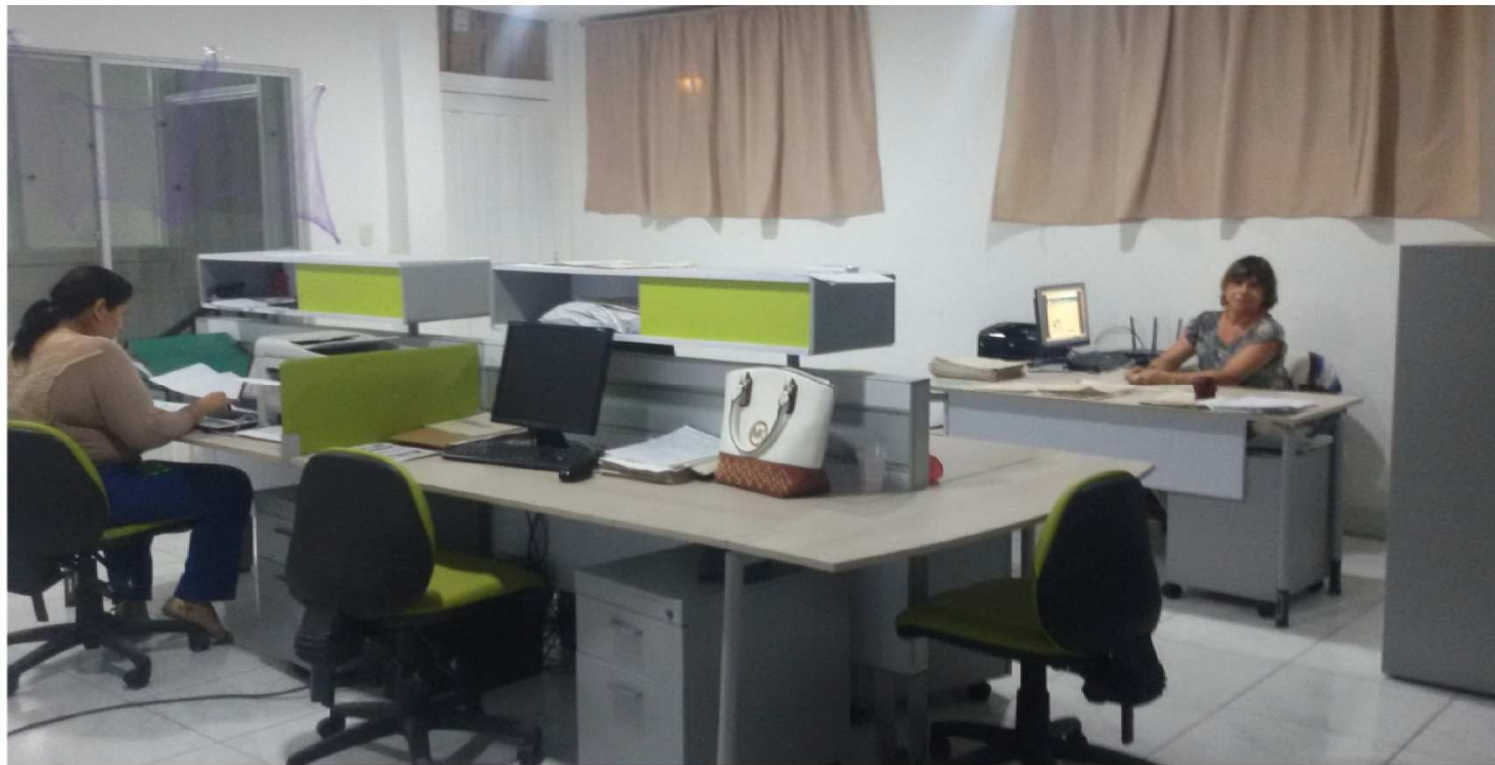



# INFRAESTRUCTURA

Adecuación área Radiología



**Antes**

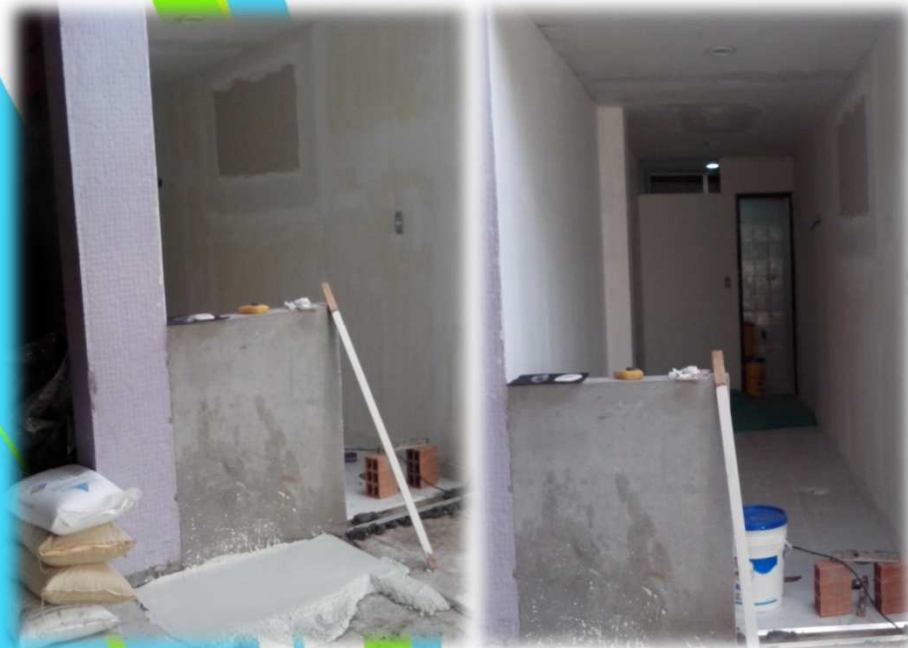

**Después**



# INFRAESTRUCTURA

## Adecuación área de Hospitalización

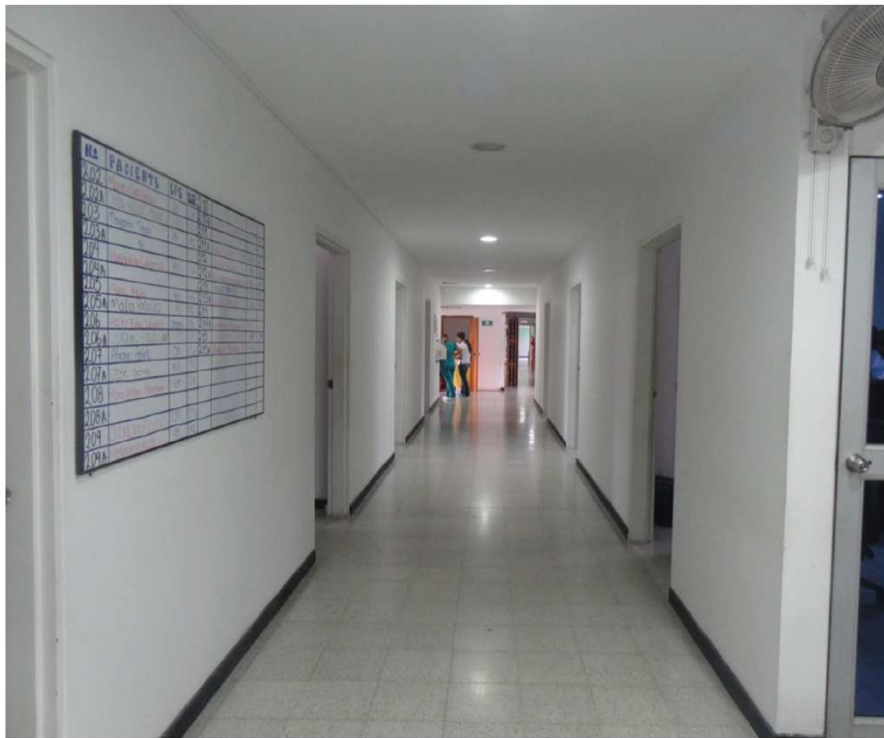



**CONTINUAMOS TRABAJANDO  
POR MEJORAR EL SERVICIO**



O  
R  
A  
T  
O  
R  
I  
O



# ORATORIO





# HOSPITALIZACION



# VEHICULOS ADMINISTRATIVOS



# VEHICULOS ADMINISTRATIVOS

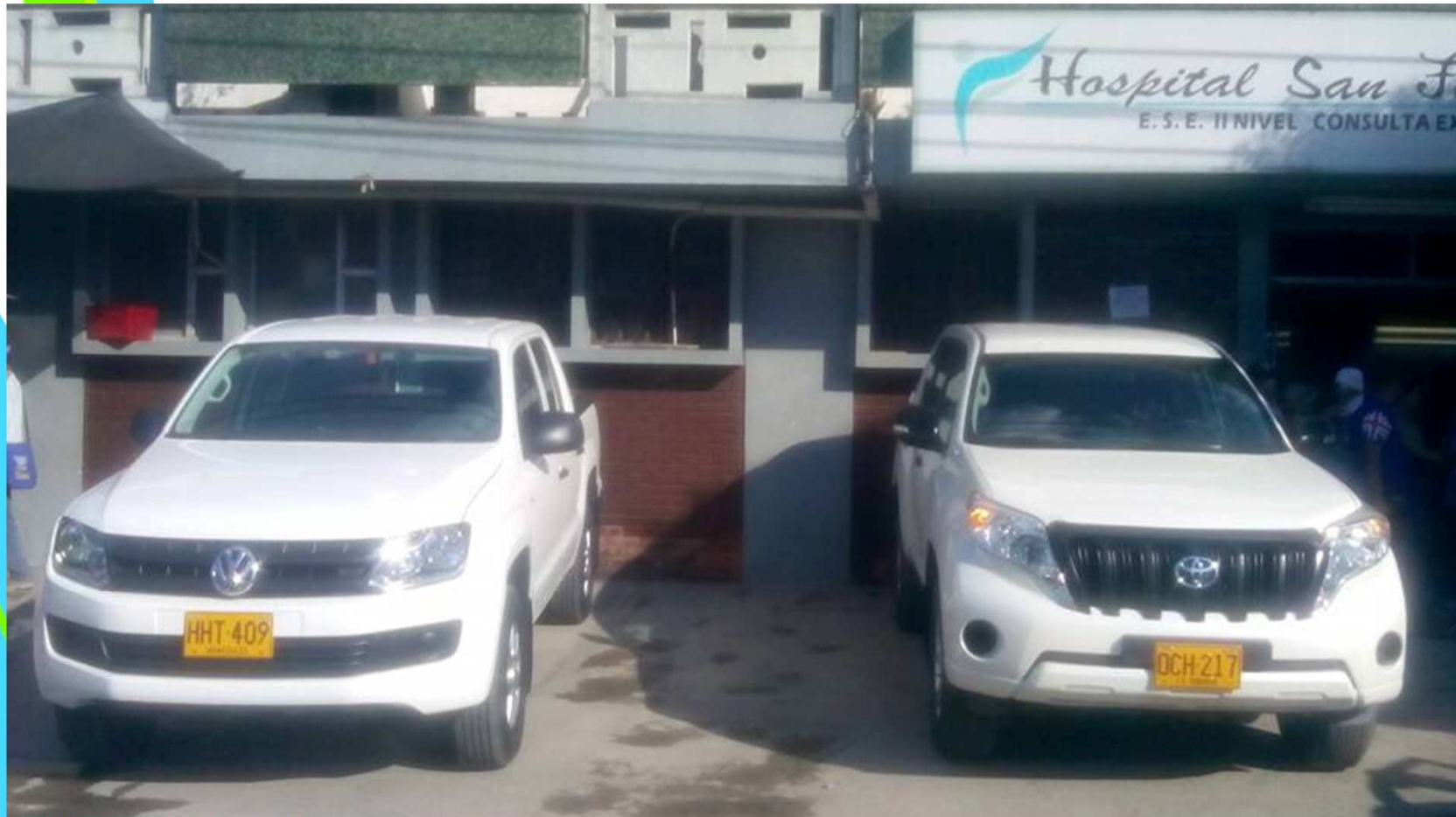

# HORFIX – Mascota Institucional







# BRIGADAS DE EMERGENCIA







## TRATO HUMANIZADO



## CONVENIOS CON EL SENA

# PUERTAS DE ACCESO





# **IMPLEMENTACIÓN DE HISTORIA CLÍNICA DIGITAL AL 100%**





*Hospital San Félix*  
E. S. E. LA DORADA - CALDAS

**A  
N  
T  
E  
S**

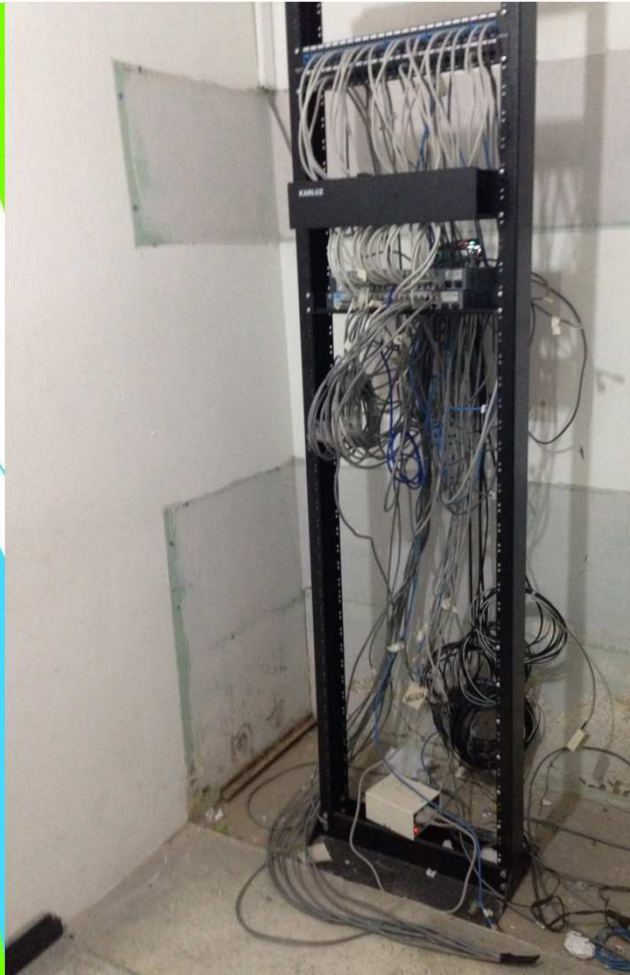

**D  
E  
S  
P  
U  
E  
S**



## CAPACITACIONES

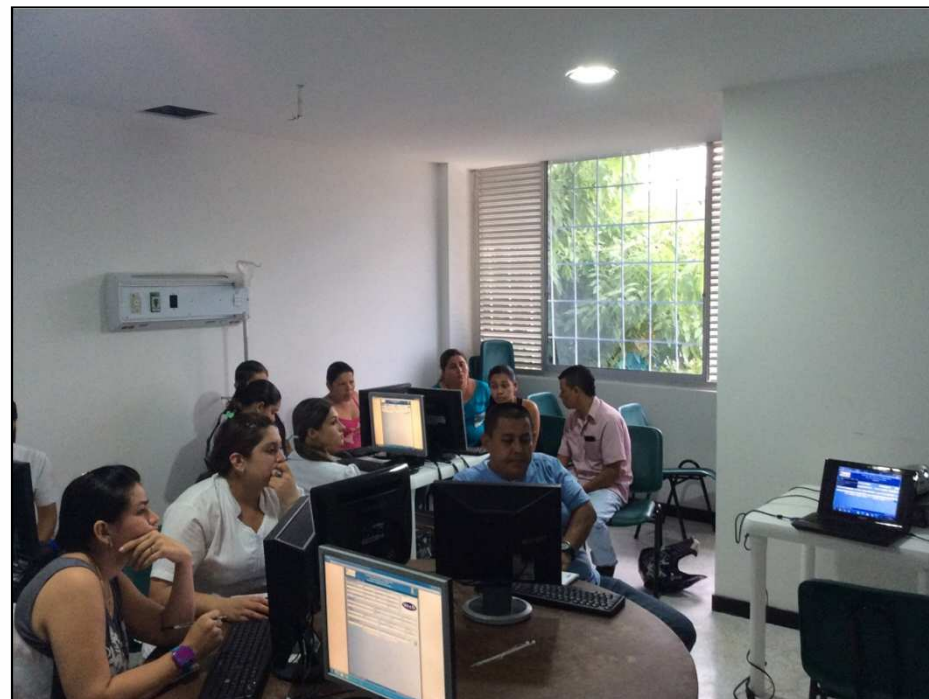





# RETOS



- Adquisición de 2 Ambulancias: 1 Medicalizadas y 1 Básica.
- Adecuación de los Puestos de Salud.
- Adquisición de Unidad Móvil, para prestar servicios extramural de medicina especializada.
- Puesta en marcha de la UCI Neonatal y Adultos.
- Procedimientos de oftalmología.

# PLANOS QUIROFANO PROPUESTO

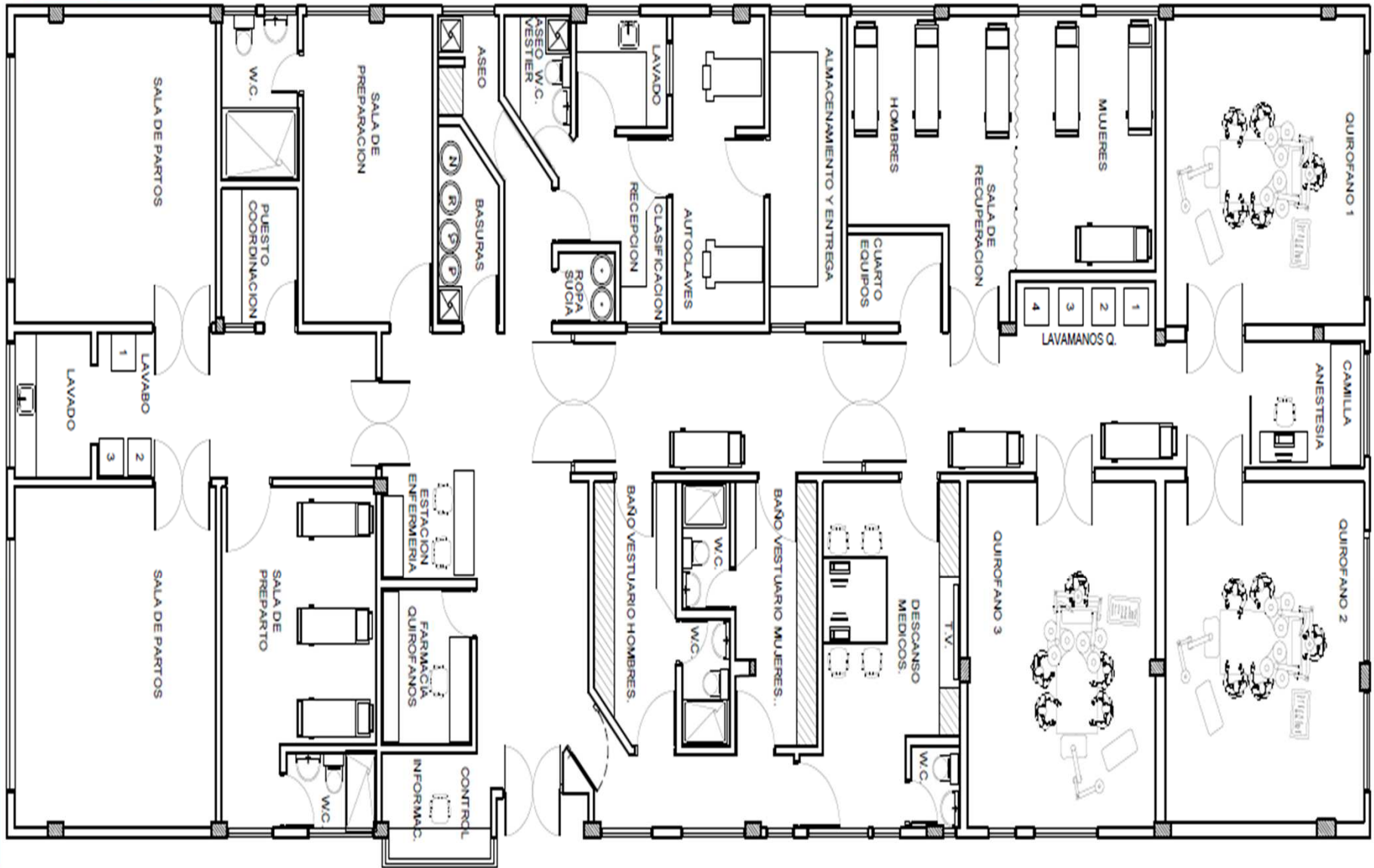





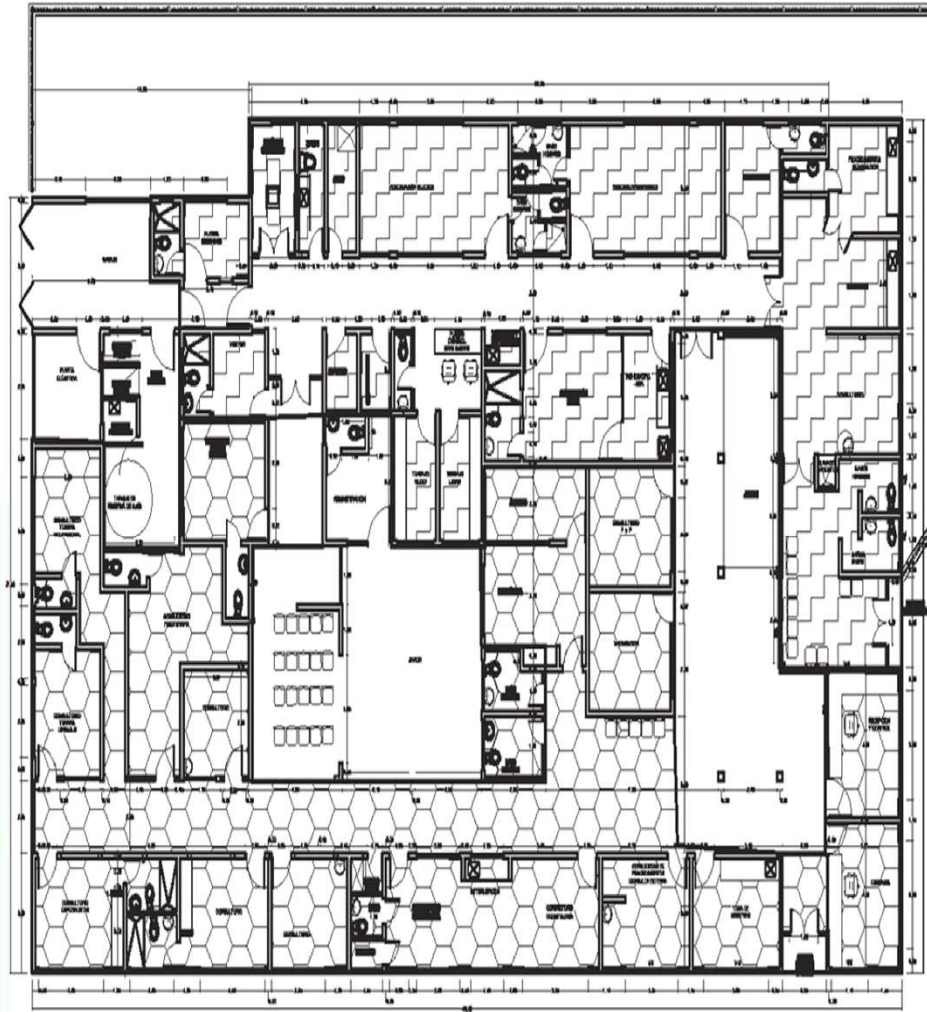

PLANTA ARQUITECTÓNICA  
PRIMER PISO - MODIFICACIÓN

## LAS FERIAS



# LOS ANDES

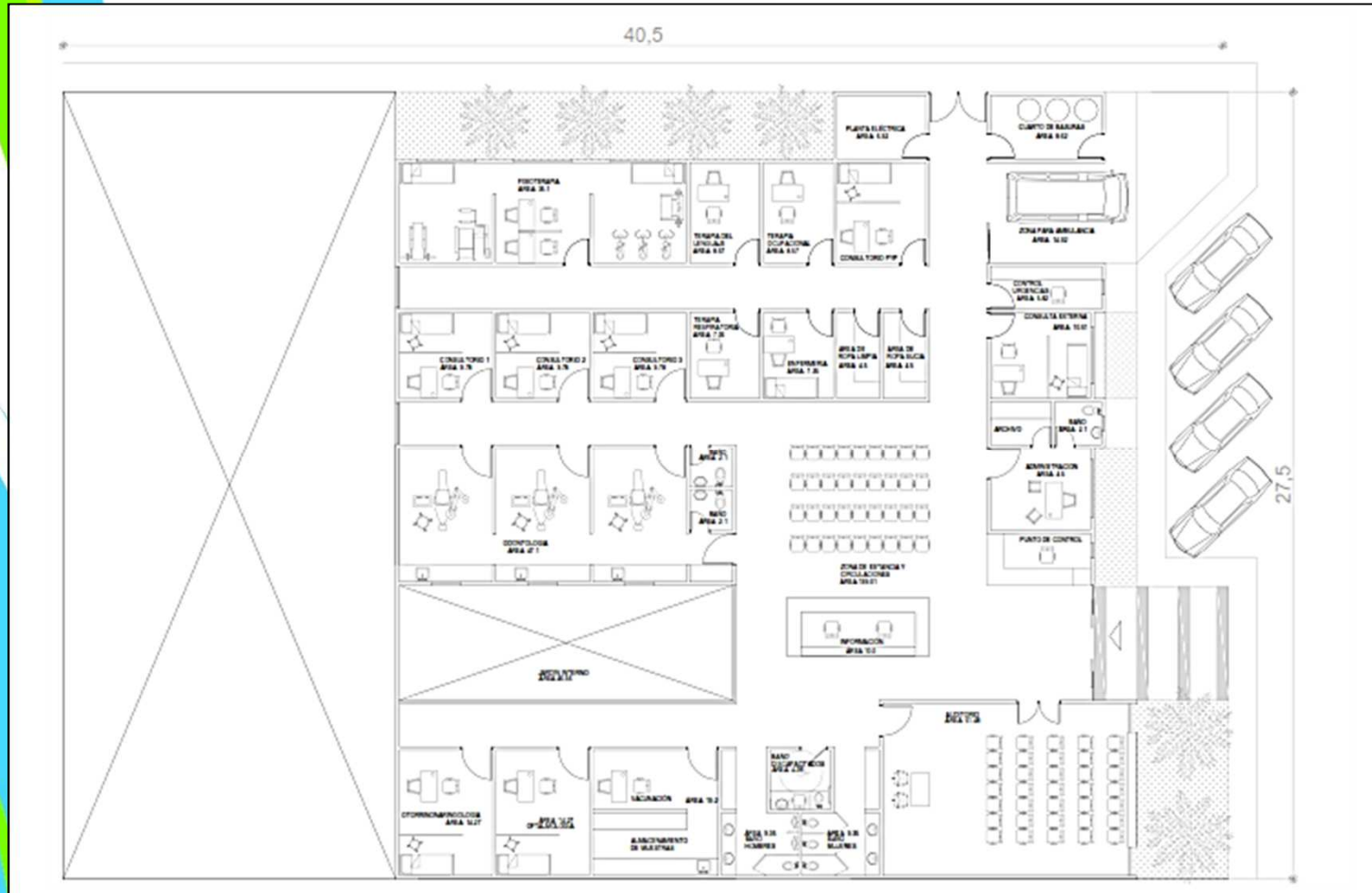

# GUARINOCITO

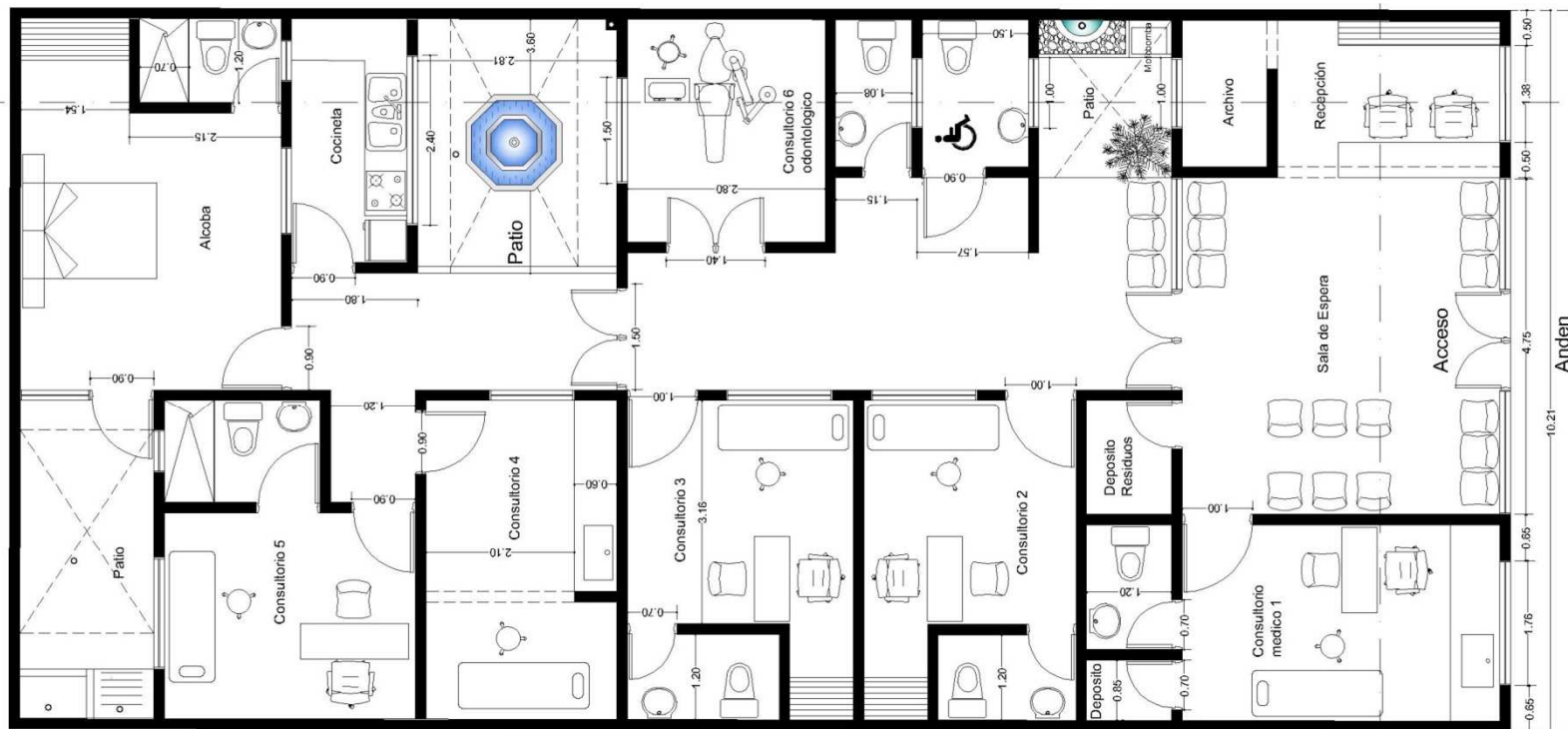
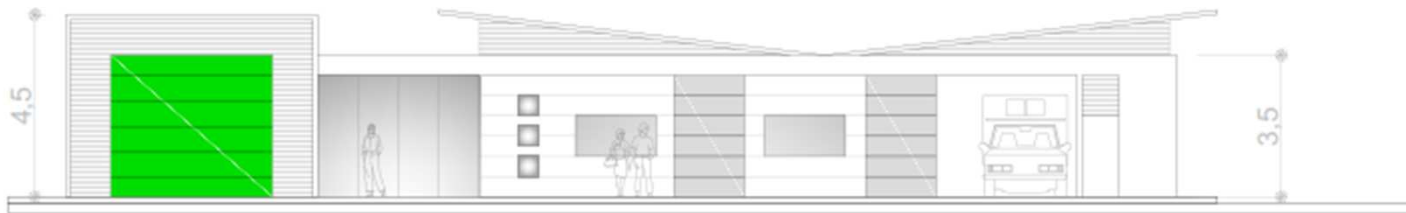

PLANTA REMODELACIÓN





# **PREGUNTAS DE LA COMUNIDAD**

**[SIAU@HOSPITALSANFELIX.GOV.CO](mailto:SIAU@HOSPITALSANFELIX.GOV.CO)**

**[GERENCIA@HOSPITALSANFELIX.GOV.CO](mailto:GERENCIA@HOSPITALSANFELIX.GOV.CO)**

